Meridiano de Nayarit
Cía. Editorial ALPESOR, S. de R.L.
50 Años de la Gran Tradición en el Periodismo Regional

ALBERCA. El que sería estacionamiento subterráneo frente a Palacio de Gobierno, se encuentra listo para convertirse en la alberca más grande del mundo, luego de las continúas lluvias que se abaten sobre Tepic.

...ús" en la gira política de Rigo

...MALDO- ...La cantina ...nduvo siem- ...priísta por ...Nayarit, se ...la camione- ...olor cremita, ...propiedad de ...Cerveza en ...llas de Solera ...y para todos ... andaban

...campaña polí- ...o. Llamaban ...tención de los

...perra de allí!",

...nuidad, el re- ...la perra entre ...allí presentes, pues Temo Bautista lo hacía bien, actuaba bien, estupendamente bien: "¡Quítese perra!". Y alguien allí, aclaró, preguntado:"¿Qué buscas?, ¿a la perra? ¡No hombre, la perra es este cabrón de Rogelio Plasencia!".

Y el dirigente de la Asociación de Periodistas y Escritores de Nayarit (PENAC), Rogelio Plasencia Marmolejo, maduro e inteligente como es, aguantó la pesada broma.

Aunque, posteriormente tendría que aguantar la de Rigo el candidato, quien al verlo vestido de corte vaquero, con sombrero y toda la cosa, le dijo:"Andas como la alondra de Jalcocotán.

Risas de los presentes.

De igual manera, los galanes de pueblo ranchean a cada lugar que el candidato a la gubernatura, Ochoa Zaragoza, llegaba. Niñas de 13 y 15 años de edad eran acosadas con piropos agradables: "¿Cómo te llamas?", preguntó una y otra vez Arturo Zuñiga, El Guacho, empleado de la Oficina de Alcoholes y comisionado como fotógrafo de la Oficina de Prensa del gobierno nayarita al CDE del PRI, "¿me dejas tomarte una foto?". No se le hizo. Rogelio Plasencia le sugirió: "Mejor tómasela al

☛2

Finalizan las campañas del PRI y del PRD, hoy

...n día antes de cerrar su campaña, el candidato a gobernador por el Partido Revolucionario Institucional, ...oa Zaragoza, enfatizó que no busca el poder para hacerse rico.

PRI:Confiamos en que Dios no nos echará a perder el acto

- ✔ Espera el tricolor reunir a más de 40 mil militantes
- ✔ En Tepic Fernando Ortíz Arana, presidente del CEN del PRI

LOURDES VAZQUEZ\ El coordinador general de la campaña de Rigoberto Ochoa Zaragoza, candidato a la gubernatura de Nayarit por el Partido Revolucionario Institucional (PRI), Félix Torres Haro, confía en que el clima no impedirá la realización del cierre de campaña electoral el día de hoy, "confiamos en Dios en que no nos va echar a perder el acto, al contrario nos va a favorecer", agregó.

Torres Haro manifestó que "estamos preparados para que se lleve a cabo el cierre de las actividades proselitistas, en el cual estarán presentes los dirigentes nacionales del PRI, entre los que se encuentra Fernando Ortiz Arana, presidente del Comité Ejecutivo Nacional (CEN), del PRI, así como el líder del Senado, Emilio M. González, además de nuestros candidatos al

☛2

Cierre triple de campaña del PRD hoy

- ✔ Las sedes serán Santiago, Santa María del Oro y Tepic
- ✔ Presidirá cada uno de los actos Cuauhtémoc Cárdenas

PATRICIA RAMIREZ\ A las diez horas de este día, se llevará a cabo el primer cierre de campaña regional del Partido de la Revolución Democrática (PRD), en Compostela, para seguir con Santa María del Oro a la una de la tarde y concluir en Tepic, a las cinco de la tarde en la plaza principal, con la presencia de Cuauhtémoc Cárdenas Solórzano, líder moral del partido del sol y candidato de la sociedad civil a la presidencia de la República.

Según informó Francisco Curi Pérez, coordinador estatal del PRD, éstos serán solamente los cierres en los que el fundador de ese partido, Cauhtémoc Cárdenas, estará presente, sin embargo, adelantó, podrían celebrarse más durante los siguientes días, teniendo como límite el 30 de junio, en Acaponeta, Huajicori, Tuxpan y Compostela, con lo que se completaría la cifra ideal de siete cierres, que, aseguró, le dieron muy buen resultado a Vicente Fox Quezada, durante su pelea por la

☛2

...berto Ochoa: No quiero ...ernatura para enriquecerme

...RDES ...nte la presen... ...ados federales que acompañaron al candidato a la gubernatura de Nayarit por el Partido Revolucionario Institucional (PRI), Rigoberto Ochoa Zaragoza, en su recorrido por los diversos poblados del municipio de Santiago Ixcuintla, dijo que gracias al tricolor no existe una crisis política en el país ya que su organización siempre a realizado méritos para mantener la estabilidad, el desarrollo, la paz y la seguridad de México.

Manifestó que ciertamente prevalece en la nación la crisis económica, sin embargo, ésta no es privativa del país sino de todo el mundo, aunque -dijo-, "gracias al presidente Carlos Salinas de Gortari estamos saliendo adelante y los beneficios se han presentado en la población a través de los programas federales como Solidaridad".

De igual manera, agregó que "no me anima llegar al gobierno para incrementar mi patrimonio ni permitir que mis funcionarios se hagan ricos abusando o aprovechándose del poder".

Mientras que en Pozo Ibarra, poblado del citado municipio, el candidato priísta a gobernador del estado se pronunció porque las obras públicas se hagan de su tiempo y momento con la legal aplicación de los recursos, además con la vigilación del pueblo para que éstas no queden inconclusas y "se caiga en la burla de algunas constructoras", indicó.

Ahí mismo expresó que la revolución está viva "pero falta que la empujemos; si no nos sumamos a ese empuje tendremos una revolución vigente que no provoque odios, ni enfrentamientos, ni diferencias sino que se signifique por traer obras, paz y tranquilidad social a las comunidades".

Por otra parte, ayer por la noche concluyó sus actividades de camapaña, Rigoberto Ochoa Zaragoza, candidato al

☛2

...300 mil toneladas de maíz
...Avalos: Si Pronasol ...de se obtendrán ...s cosechas

...ES VAZQUEZ\ Según el titular de la Secretaría ...y Ganadería (SAG) en Nayarit, Angel Avalos ...medio de 300 mil toneladas de maíz podrían ser ...ermino del ciclo de la cosecha de primavera-...ente año.

...nario comentó que si se cuentan con las condi...las y con los apoyos económicos por parte del ...Solidaridad para todos aquellos productores ...se tienen predios de bajo porcentual productivo, ...expectativas de financiamiento de las diversas ...ancieras de la entidad, se podrán utilizar para la ...ano más de 100 mil hectáreas obteniendo ...tivos de ésta.

...amírez dijo que "los resultados de la siembra ...ables si se logra cumplir con la posibilidad de que

☛2

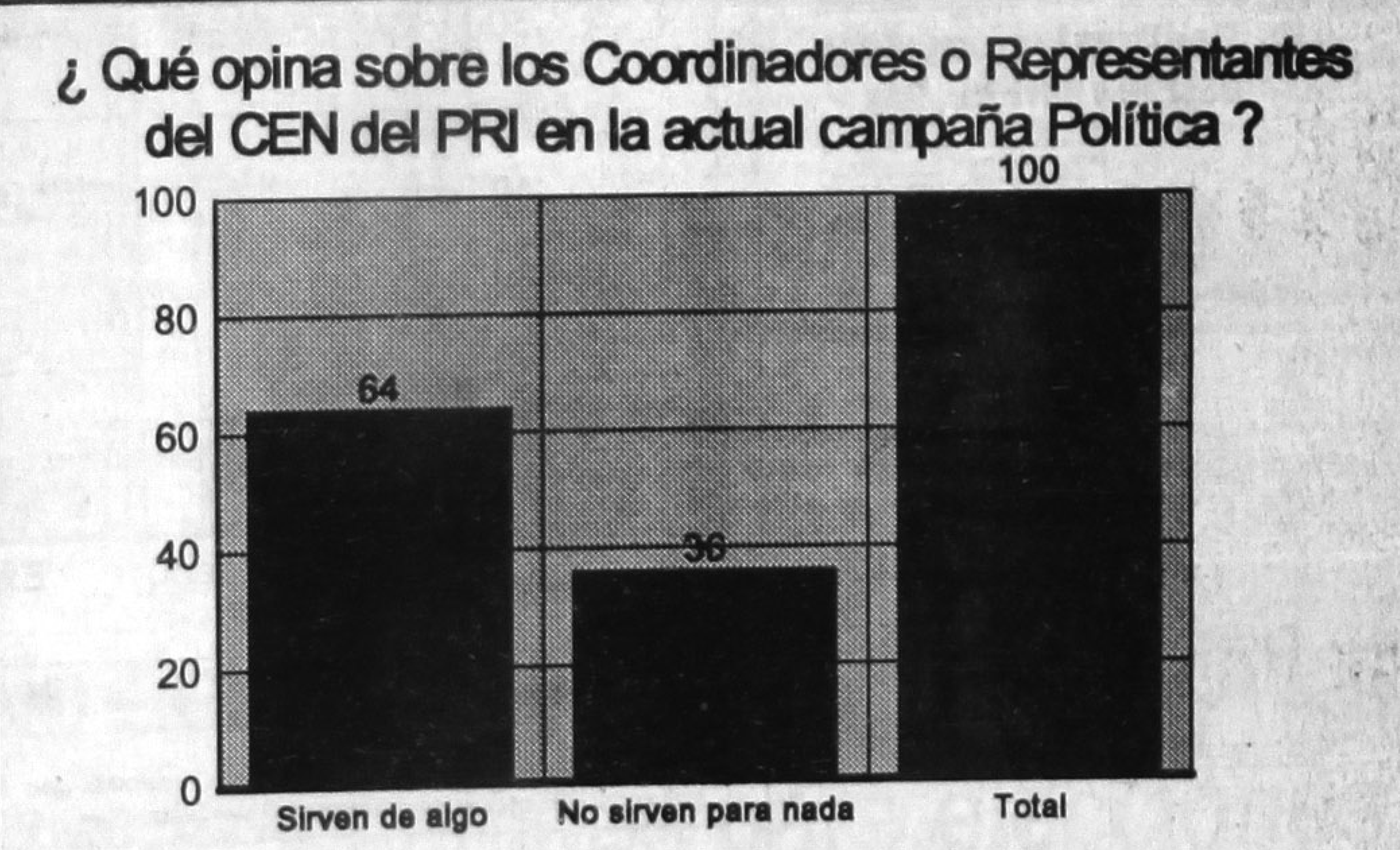

FUENTE: Encuesta directa de Meridiano. Realizada por: Depto. de Encuestas. Encargada: Carmen Julia Zavala. Se aplicaron 100 encuestas en el CDE del PRI y en el centro de Tepic

Guadalupe Peña Gómez: Nunca renunció nuestro candidato en SAMAO

MANUEL RUEDA\ Desmiente Guadalupe Peña Gómez, presidente del Partido del Frente Cardenista de Reconstrucción Nacional (PFCRN), las versiones en el sentido de que el candidato de este instituto, a la presidencia municipal de Santa María del Oro, Manuel Polanco, haya renunciado su candidatura.

Peña Gómez, aseguró que Manuel Polanco, "está puesto para la contienda electoral, el día de ayer (viernes) yo estuve con el y me lo confirmó", agregó que la información, debe haber surgido de por ahí con la intención de desvirtuar su movimiento electoral.

Señaló que todo se puede aclarar en cualquier momento, ya que se cuentan con los documentos que acreditan a Manuel Polanco, como su candidato, así como las actas de la asamblea en la que fue electo y que además no duda de su militancia, ya que fue uno de los fundadores del partido en el estado.

En otro orden de ideas, el dirigente del PFCRN, confirmó la presencia de Rafael Aguilar Talamantes, presidente del Comité Ejecutivo Nacional de esta organización, así como la de Domingo Suárez Nemo, miembro de la Asamblea de Representantes del Distrito Federal y de origen acaponetense.

Señaló que durante la marcha de cierre de campaña que partirá de la Cruz de Zacate, refrendarán el apoyo al movimiento que dieron a los trabajadores del volante de la Confederación General de Trabajadores (CGT).

Finalmente el dirigente Peña Gómez, hizo evidente su descontento por lo que denominó "una falta de solidaridad partidaria" al comentar que

☛2

...IENTO. Miguel Madero Estrada, recibió un reconocimiento por su libro titulado "Constitución Política del ...Soberano de Nayarit"

En Compostela

Asegura candidata panista que su contrincante del PRI convoca a mítines con engaños

PATRICIA RAMIREZ\ Teresa Herrera, candidata del Partido Acción Nacional (PAN) a la presidencia municipal de Compostela, denunció que el aspirante priísta al mismo cargo, Baltazar Cruz Dueñas, se ha dedicado a efectuar actos de proselitismo conglomerando a los habitantes de diversos ejidos con engaños, citándolos originalmente a presuntos eventos relacionados con el Programa Nacional de Solidaridad, resultando después que se trata de su campaña política. Aseguró la candidata panista que una de estas acciones ocurrió recientemente en el ejido de Zapotan, en la sede del Comisariado Ejidal, a donde decenas de vecinos del lugar fueron citados anunciándoles que "iba a ir gente de Solidaridad y que iba a haber regalos para los de la tercera edad, para los ancianos".

Sin embargo, contó Teresa Herrera, grande y desagradable fue su sorpresa cuando al llegar al lugar de la cita, se dieron cuenta de que ahí estaba el candidato del Partido Revolucionario Institucional a la presidencia municipal; "las personas se indignaron porque fueron reunidas con engaños", enfatizó la abanderada del blanquiazul.

Para finalizar, Teresa Herrera, de quien sus compañeros de partido aseguran que obtendrá el triunfo en Compostela, consideró que este tipo de acciones en lugar de convencer al electorado, lo desilusionan con respecto al candidato de que se trata; por eso, apuntó, más que representar una preocupación, ésto la alienta para seguir confiando en que ganará.

EMOCION. En la colonia Hermosa Provincia la señora Guadalupe Torres de Ochoa Zaragoza, se emocionó grandemente por el recibimiento de que fue objeto, y prometió unir fuerzas con su esposo Rigoberto Ochoa.

Prometió estudiar su situación económica

Visitó Raúl Mejía trabajadores de Aseo Público Municipal

MANUEL RUEDA\ "Nos proponemos apoyar toda acción que procure la preservación del medio ambiente en nuestro municipio". dijo Raúl Mejía González, candidato a la presidencia municipal de Tepic por el Partido Revolucionario Institucional al sostener un diálogo abierto con los trabajadores de parques y jardines.

Por parte de los que dedican su esfuerzo a conservar limpia y bella a la ciudad de tepic, Mejía González recibió un entusiasta apoyo a su candidatura, así como el compromiso del voto de todos los que se encontraban reunidos en el paseo de La Loma.

Raúl Mejía, les comentó a los trabajadores que: "su trabajo es importante para toda la ciudadanía, ya que su labor se relaciona con el mantenimiento, la preservación y el embellecimiento de nuestro entorno ecológico".

Después, con un gran regocijo, recibieron la promesa de Mejía González, de analizar su situación, su forma de organización, así como el estudio serio de sus participaciones salariales "al tomar en cuenta los objetivos, anhelos y demandas con la finalidad de unificar al trabajador en su mismo medio laboral".

Más adelante, el candidato del tricolor, manifestó a los trabajadores que: "pugnaremos por que cuenten con el equipo necesario para el mejor desempeño de su actividad y dignificaremos su trabajo de una manera distinta, con una nueva mentalidad y actitud ante la ciudadanía".

Al concluir el diálogo con los empleados del ayuntamiento, el candidato se dirigió a la colonia Bugambilias, en donde le fue planteada la solicitud de créditos para vivienda y servicios públicos, a lo que Mejía González reiteró que "trabajaremos cerca de los colonos para lograr mejores condiciones de bienestar para sus familias".

Niega el PRD haber incurrido en actos violentos contra otros partidos

PATRICIA RAMIREZ\ Rodrigo González Barrios, miembro de la Coordinación Estatal del Partido de la Revolución Democrática (PRD), negó categóricamente que algunos de sus militantes o simpatizantes, hayan incurrido en actos violentos en los últimos días, en contra de ningún partido.

Señaló que "la dirección del PRD tiene un planteamiento que ha señalado a todos los candidatos en el sentido de no propiciar de ninguna manera actitudes que puedan propiciar que otros partidos, principalmente el partido oficial, hagan este tipo de señalamientos porque precisamente una de las cosas que más afectan a los ciudadanos y al PRD, es precisamente que se comience a señalar a última hora que hay actos de violencia y casualmente hacia el final cuando hemos tenido un proceso que en lo general no ha habido violencia".

Inclusive, dijo, el PRD suscribió un acuerdo junto con el PRI y todos los demás partidos políticos en el sentido de que el proceso se manejara en calma, sin violencia; lo que pasa, inidcó, es que "están sintiendo que va a haber una votación alta en favor del PRD y de último momento están haciendo estos señalamientos; ante ninguna instancia electoral se ha planteado esta situación".

Finalmente Rodríguez Barrios comentó que en ningún otro municipio han tenido señalamientos como aquí en Tepic de violencia, porque simple y sencillamente, reiteró, "no los hemos ocasionado".

Cosa de costumbres

Por PEDRO LOPEZ DIAZ

Hace casi diez años que el señor Pratick Soft vive en la ciudad de Guadalajara. Es pensionado norteamericano que dijo encontrar en la capital tapatía el lugar ideal para vivir y se quedó, según cuenta, para el resto de su vida. Y la pasa bien con sus vecinos y amigos. Es hombre de buenos sentimientos, especialmente despliega un gran sentimiento de conmiseración con los animales; por ellos hace cuanto puede, y dicen sus amistades que puede mucho. Protege a los perritos callejeros; alimenta a los gatos sin dueño. No hay animal, en fin, que ante sus ojos carezca de algo, aún si está en pésimo estado, que él no sea capaz de auxiliarlo. Por esto lo estiman sus amigos tapatíos.

De todas maneras Patrick es hombre extraño, por lo menos para las formas y modo de ser de la gente de allí, porque protege a los animales, perno no a los niños; le importan los irricionales, y es capaz de llegar hasta las lágrimas si mira un perrito sarnoso y macilento, muriéndose de hambre; pero no se conmueve ante la miseria infantil tumultuaria, de los 17 mil niños callejeros que contabilizó el DIF-Jalisco el mes pasado, pese a mirarlos desarrapados y hambrientos, desamparados y tristes. Jorge Limón que es muy amigo suyo, lo justifica diciendo que la gente no puede tener corazón para todo, y que si Patrick ya lo tiene por los animales, otros son lo que deben de tener para los niños.

De cualquier forma débese entender, sin embargo, que las diversas culturas de los pueblos, y sus costumbres distintas, hace que los hombres asuman comportamientos peculiares. En Norteamérica se hace motivo de observación general la preferencia que disfrutan los animales en la sociedad. Lo perros y los gatos tienen tienen un lugar muy especial reservado en la estimación de las personas. Entre los europeos ocurre algo parecido. Los perros parecen tener completo el corazón de sus dueños. Nos ha llamado todo esto especialmente la atención, por el hecho de haberse publicado hace unos días, que en Guadalajara hay casi veinte mil niños callejeros, que viven y duermen en banquetas. Si el criterio de Patrick cambiara y dirigiera un poco más su atención hacia los niños desamparados para ayudarlos, podría ganar más simpatías aún entre sus amistades y en la sociedad tapatía.

Pero no lo hará. Por lo menos su amigo Jorge Limón está seguro de esto, tal vez por haberle escuchado alguna vez la opinión de que el hombre carece de suficiente capacidad para desplegar gratitud ante quien lo favorece, en tanto que los animalitos reconocen con acendrada emoción a los que les dan buen tratamiento, ya ni se diga si los miman y amparan. Patrick le dijo a Jorge, que "un perrito jamás le morderá la mano a su amo, mucho menos al darle de comer". Y pues, ni modo.

DIRECTORIO

Director General: Dr. José Luis David Alfaro; Subdirectora General: Lorena E. Hernández; **Director Ejecutivo:** Guillermo Aguirre; **Director Técnico:** Antonio Pérez Cisneros; **Administrador:** C.P. Gilberto García.

Representantes Regionales:

San Blas: Prof. Leopoldo Arreola Cruz, Jalcocotán, Guerrero No. 51 Norte; **Villa Hidalgo:** Miguel A. Sierra, Ejido Hidalgo Tel. 6-20-40; **Acaponeta y Tecuala,** Prof. Lucio Villa-Vicencio, Chapultepec No. 7 Tel. 2-07-00 (en Acaponeta); Ixtlán, Jala y Ahuacatlán: Juan José Arreola, Calle Ortiz No. 180, Ixtlán del Río lada 91(324) 3-29-42; **Municipio de Bahía de Banderas, Pto. Vallarta, Xalisco:** CP José Luis Cervantes Valle, 20 de Noviembre No. 9 Tel. 8-02-20 en Bucerías; **Santiago Ixcuintla:** Iliana Peña Pérez, Hidalgo No. 77 Tel. 5-00-68; Alfonso Dueñas Becerra, Cuauhtémoc 27 **Amatlán de Cañas; Compostela,** Corresponsal Mauro Delgadillo Zaragoza. Av. Miguel H. y Costilla No. 273 Nte. Teléfono 7-08-86.

Publicación periódica autorizada, Registro de SEPOMEX Número: 10881 12389-001. Características 12-1252-70. Certificado de Licitud de Título: 3376. Título reservado por la SEP 13-69. Sistema Internacional de Publicaciones Seriadas CODIGO ISSN-0128-509. Registro: COPARMEX: 153 Registro: CANACINTRA: 3240.

Los colaboradores que firmen sus escritos. son responsables del contenido de los mismos. No hay obligación de devolver originales, aunque no se publiquen. Todos los fondos y correspondencias a este periódico, deben ser dirigidos al Director General en el domicilio que aparece al margen. Este periódico se edita con sistemas computarizados. Año I. Epoca II

Representación Comercial en el D.F. Rodrigo Lemus S.A. de C.V. Ejemplares diarios en la *Torre de Papel.* Grupo de Periodistas de México.

Servicios Informativos: Reuter, Notimex, Servicio Universal de Noticias

Recepción y talleres: Emiliano Zapata No. 71 y 73 Poniente. C.P. 63000 Teléfonos: 2-01-45. 2-94-18 con 8 líneas. Apartado Postal 65, Tepic Nayarit. Telefax 2-66-30.

Oficinas Administrativas y Comerciales Zacatecas No. 19 Norte. Teléfono 6-17-01 con 8 líneas, Tepic Nayarit México.

FUENTE: Encuesta directa de Meridiano. Realizada por: Depto. de Encuestas. Encargada: Carmen Julia Zavala. Se aplicaron 200 encuestas en el centro de Tepic, Puga y Colonia Emilio M. González

"CHOUS"...

novio".

La niña Olga, de 14 años de edad, cubierta por un pantalón negro y una blusita del mismo color, cortita, dejaba ver su cintura mulata y su bien redondeado ombligo. El pelo lacio y negro le llegaba hasta la cintura. Delgada y alta llamaba la atención de los galanes de campaña. Bueno, tan es así que el famosos licenciado San Juan Dueñas, un exempleado de la SARH y que ahora anda en la campaña se apersonó con la chamaquita, le prometió una gorra del candidato Rigoberto Ochoa. Le cumplió. La bajó de un cartón que se encontraba en una Ram Charger y se la trajo. La niña le sonrió agradecida.

La mayoría de los que acompañan a Rigo no andan muy bien que digamos, sufren de gastritis en opinión de la enfermera Karla Yudith Rosas Contreras, quien en la ambulancia de la Coordinación de Servicios Médicos del Candidato, al mando del doctor Carlos Cervantes, médico de cabecera de Rigo. Karla Yudith reconoce que todo se debe a que la gente no se alimenta a sus horas, "por lo que también les agarran fuertes dolores de cabeza".

El encanto de la campaña, pues, se adorna por los guaruras, los que se dicen ser guardaespaldas del candidato. No se le despegan un solo instante. Cuidan cualquier mínimo detalle. Si entra a un sanitario, cierran la puerta y no permiten el acceso de nadie. Y es que, el candidato está en sus sagradas meditaciones.

Asimismo, los buscachambas intentan, siempre, estar frente al que gobernará en los próximos seis años.

Cuando estos angustiados buscachambas reciben un mínimo detalle del que saben que será el elegido y que les echa una bromita o les guiñe el ojo, se relajan, suspiran. "¿Viste con que camaradería me saludó el candidato? Bueno, pues aquí entre tú y yo, no se lo vayas a decir a nadie, pero ya me invitó a colaborar en su gobierno", confían de inmediato al que tiene a su lado y la comienzan a regar para que se sepa.

"Chóus", pues, de la gira política de Rigo, quien hoy tiene su cierre en la plaza principal de Tepic.

PRI: CONFIAMOS...

gobierno de Nayarit y a la presidencia municipal de Tepic, Rigoberto Ochoa Zaragoza y Raúl Mejía González, así como un gran número de militantes del tricolor y de los candidatos a los diversos puestos de elección popular del estado".

Estimó que más de 40 mil ciudadadanos priistas estarán reunidos en la Plaza principal de Tepic a la 13:00 horas para celebrar con un gran acto político el término de su campaña.

De igual manera, señaló que se encuentran sumamente satisfechos de los resultados obtenidos durantes estas actvidades puesto que una gran parte de la población de diferentes puntos de la entidad manifestaron su apoyo y su voto a los diversos candidatos del Partido Revolucionario Institucional en las próximas elecciones del 4 de julio.

Externó que existen posibilidades de un gran triunfo electoral tanto en las alcaldías de la mayoría de los municipios de Nayarit como de las diputaciones locales, así como de la gubernatura del estado.

Finalmente, indicó que de ninguna manera les afecta que el Partido de la Revolución Democrática (PRD) también efectúe el cierre de su campaña política hoy domingo en dicha plaza, "ya que ambos se realizarán en un horario diferente con un espacio de tiempo determinado", concluyó.

CIERRE...

gubernatura de Guanajuato, enarbo[illegible] Acción Nacional (aunque nunca [illegible] triunfo arrebatado por el PRI).

Francisco Curi Pérez, explicó [illegible] cierres porque no habrán los medios [illegible] para trasladar a la capital a los [illegible] municipios para una concentración estatal.

A los actos de este domingo, se [illegible] presencia también del actual líder nacional [illegible] Roberto Robles Garnica, sin embargo [illegible] que no será posible su venida al estado, por [illegible] dos días que se habían anunciado permanecerá [illegible] sólo estará uno.

Por lo que toca al municipio [illegible] prevén una gran concentración de [illegible] por la fuerza que se asegura tiene en [illegible] López Tirado, candidato a la gubernatura [illegible] partido y quien en los últimos tres años [illegible] luchas campesinas, sobre todo de [illegible] que han hecho de aquella zona la principal [illegible] solanácea del país.

En cuanto a Santa María del Oro [illegible] de los motivos para hacer ahí un cierre [illegible] constituye el hecho de que su candidato [illegible] municipal, Roberto López, sea un exponente [illegible] partido sino de sus dirigentes" y a [illegible] avasallador sobre su contrincante del [illegible]

Finalmente, en Tepic, el coordinador [illegible] explicó que la capital, se encuentra en [illegible] los que casi pueden asegurar la [illegible] Guadalupe Acosta Naranjo a la cabe[illegible]

GUADALUPE...

miembros del Partido de la Revolución Democrática "estaban voceando en contra del movimiento de [illegible] res cegetistas, argumentando que éste estaba [illegible] Felix Torres y la ACASPEN, al tiempo que [illegible] popular".

RIGOBERTO...

gobierno de Nayarit por el PRI, en [illegible] comunidades nayaritas y en las cuales logró [illegible]

CALCULA...

se implemente el programa económico para la [illegible] regularmente son afectadas por las inundaciones [illegible] la temporada de lluvias", agregó.

Sin embargo, expresó que actualmente [illegible] bilidades de que algunos terrenos de la [illegible] perjudicados por las precipitaciones pluviales [illegible] sin ningún daño.

De igual manera, indicó que [illegible] pasado el cultivo de maíz que se obtuvo en [illegible] superior ya que se cuenta con más [illegible] siembra y con menos riesgos de desastres [illegible]

DIRECTORIO

ELIAS MALDONADO DRON[illegible]
Director de Información Compu[illegible]

JORGE LUIS SALGADO [illegible]
Editor

ANTONIO AGUILAR DIBE[illegible]
Información

INFOGRAMAS
Salvador Alvarado Rivera
Javier Gonzalez Ortega
David Alfaro Pineda
Hugo Javier Gonzalez Dorantes

DISEÑO [illegible]
Imelda [illegible]
Pedro [illegible]

ndrá Emilio Chuayffet los s de comunicación abiertos

Juárez, Mex., 26 de junio (SUN).- ido Revolucionario Institucional, mor, se comprometió a mantener comunicación con las asociaciones de colaboración y ciudadanos en los problemas que tienen y tomar bren políticamente las acciones.

de los cierres regionales de campaña Chuayffet Chemor aseguró que se romisos con los ciudadanos, y al insistido en que los habitantes se nizaciones vecinales, asociaciones ración para avanzar en la solución

llegar al gobierno estatal en el Plan contendrá un capítulo especial en los objetivos y líneas de acción para más al municipio que lo consagre ctora y promotora del desarrollo rtientes de participación ciudadana, l municipio se convierta en una ocracia".

priista acudió a una reunión con rdes, a quienes dijo que el PRI está misos, no promesas, porque no r promesas.

cambia, dijo, es lo más sagrado de nos, es un derecho que permitirá a inar quien va a dirigir sus esfuerzos seis años". Chuayffet Chemor dijo además que asume cuatro compromisos con ellos, la regularización de la tierra, intervenir ante la Compañía de Luz y Fuerza para evitar que el voltaje se altere y dañe aparatos domésticos, as calles de penetración y canalizar las aguas negras y residuales a los lugares correspondientes y no a las barrancas como actualmente ocurre.

Más tarde, el candidato priísta acudió al parque Naucalli, donde escuchó los planteamientos y conclusiones del Foro de fortalecimiento para la participación ciudadana.

Antes, en un encuentro con los vecinos del treceavo distrito electoral, Chuayffet Chemor indicó que a 48 horas de su cierre de campaña electoral en busca del voto, se han hallado nuevas formas de comunicación.

Ahí, dijo que se tendrá un gobierno casi itinerante, pues se tratará que las autoridades estén cerca de la ciudadanía por medio de recorridos de contacto permanente. Más tarde, el aspirante a la gubernatura del estado en los comicios del cuatro de julio, se trasladó al municipio de Tultitlán, donde sostuvo una reunión en la explanada municipal, con militantes y simpatizantes.

Y luego acudió al auditorio municipal de Tepojaco en Cuautitlán Izcalli, donde al dirigir su mensaje a los integrantes del llamado movimiento territorial del PRI, Chuayffet Chemor expuso que la sociedad a rebasado en varias ocasiones a los partidos políticos, quienes tienen a obligación de transformarse para poder estar a la altura de la ciudadanía.

Sin objetivos finalizó conferencia mundial de derechos humanos

México, 26 de junio (Notimex).- En la conferencia mundial de derechos humanos que concluyó el pasado viernes en Viena, Austria, no se lograron respuestas concretas y compromisos serios, aseguró hoy aquí Aministía Internacional (AI). La vocera de esa organización en México, Judith Arenas informó que a lo largo de la cumbre, los grupos pro-derechos humanos abogaron de manera directa para prevenir la tortura en Sudan, las matanzas en la República central africana, las desapariciones en Perú y la India. Además de las detenciones en el Tíbet, amenazas de muerte en Guatemala y la suspensión de la peña capital en Kuwait, en dónde la mayoría de esfuerzos fueron desesperados, pero sin llegar a soluciones concretas.

Destacó que esa conferencia mundial juzgó a los gobiernos por lo que hacen y no por lo que dicen, de ahí que vemos a ese encuento más allá de los discursos, en las cárceles, cámaras de tortura y en las morgues.

El trabajo fue infructífero, señaló, muchas de las organizaciones no gubernamentales que participamos, sentimos que nuestra presencia puede ser utilizada para legitimizar esta conferencia que no ha demostrado un serio compromiso en materia de derechos humanos.

Arenas dijo que que de los diez puntos propuestos por ai para ser discutidos en la conferencia, el único que se tomó en cuenta fue el de la mujer, sin embargo los otros no fueron atendidos como la creación de un alto comisionado de los derechos humanos, entre otros.

Por último, la señora Arenas puntualizó que en vez de avanzar en materia de derechos humanos en la conferencia, se logró ratificar lo dicho hace 50 años, pues las garantías de los niños siguen aún desprotegidas.

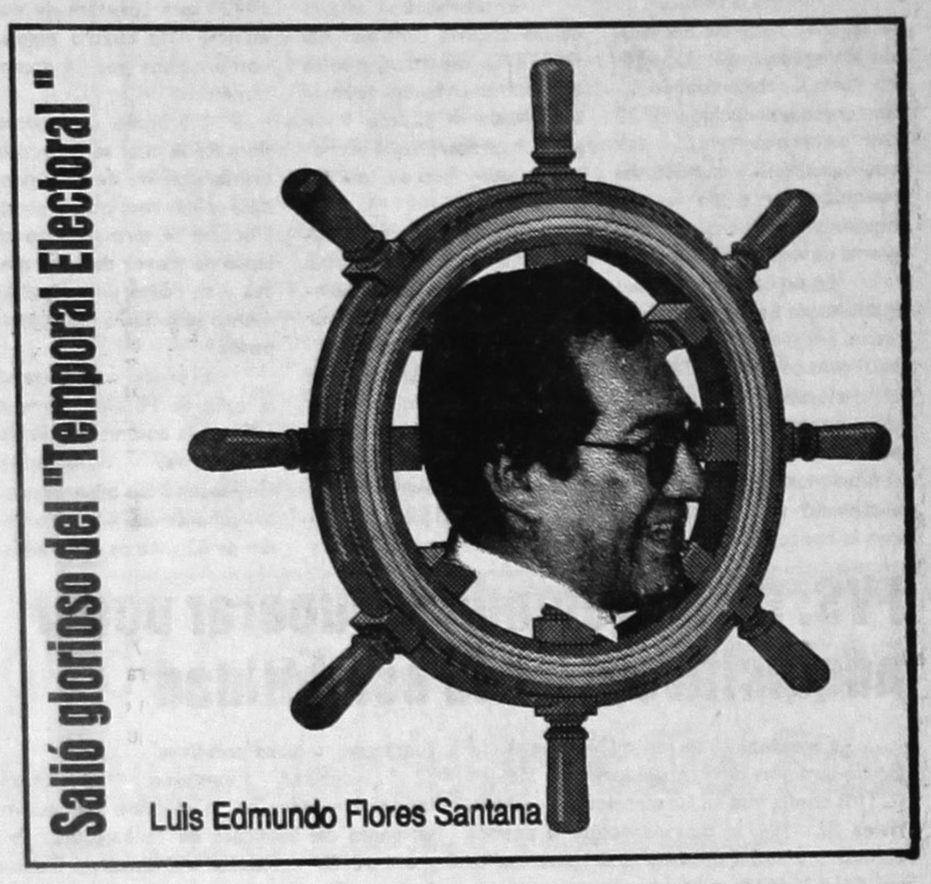

Electores por edad según razones para no votar

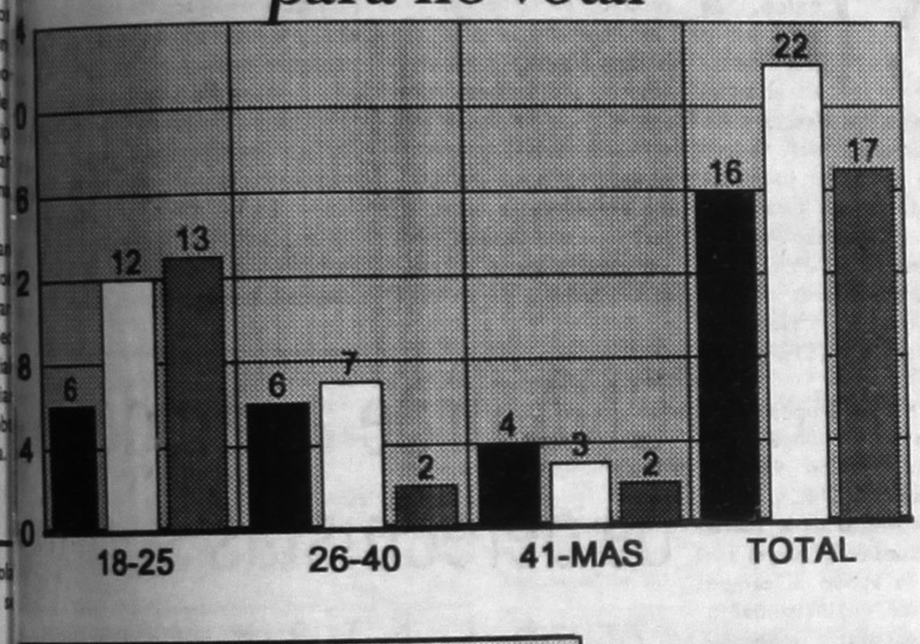

...sta directa de Meridiano. Realizada por: Depto. de Encuestas. Encargada: Carmen Julia Zavala. Se encuestas en el centro de Tepic, Puga y Colonia Emilio M. González

Cualquier denuncia sobre el combate al narcotráfico debe hacerse con pruebas

México D.F., 26 de junio (SUN).- El senador Ernesto Luke Feregrino afirmó que deben reforzarse las medidas para el combate al

narcotráfico y hacer más severas las penas en contra de los delincuentes y sus cómplices, que solapan la siembra y el tráfico de enervantes o coadyuvan en el lavado de dinero.

"Sin embargo, cualquier denuncia, señalamiento o acusación en contra de los envenenadores o sus cómplices, deberán ir acompañados de las pruebas que respalden las aseveraciones, pues la acción de la justicia no puede actuar por simples sospechas", precisó.

El presidente de la Comisión de Justicia del Senado, sostuvo que ante el incremento de las acciones del narcotráfico y su negativa secuela en la sociedad, deberán enfrentarse con toda la fuerza, voluntad política y decisión del Estado, para evitar que se propague y carcoma los cimientos de la Nación.

El senador Lucke Feregrino, rechazó categórico que para conseguir esos objetivos se tiene que militarizar el combate en contra de la siembra, procesamiento y distribución de las drogas.

En ese sentido, destacó la importancia de la creación del Instituto Nacional Para el Combate a las Drogas, dependiente de la Procuraduría General de la República.

Sostuvo que ante los últimos acontecimientos que demostraron el peligro que enfrenta México si se deja a las mafias proseguir con su delictuosa labor de la acción del gobierno federal no podía ser menos enérgica.

Expuso, que para el gobierno federal el control del abuso de las drogas y el combate al tráfico de estupefacients y sicotrópicos, ha sido una prioridad en la protección de la salud y en la defensa de la seguridad nacional.

Por ese motivo, reiteró, resulta imprescindible reforzar la defensa de los derechos de todos los ciudadanos y la convivencia civilizada de la sociedad que el narcotráfico está amenazando. Lucke Feregrino, calificó como fundamental para la salud pública del país evitar que nuestro territorio sea escenario de la producción o el tráfico de enervantes.

Apuntó, que una de las líneas estratégicas del Programa Nacional para el Control de las Drogas, es la modernización de las estructuras del Estado, destinadas al combate de este delito.

Al referirse a la nueva institución, creada por el Ejecutivo, el presidente de la Comisión de Justicia de la Cámara Alta, apuntó que esto deberá ir acompañado de una reestructuración de la institución, saneando a la corporación de malos elementos y al mismo tiempo modernizar su equipamiento y armamento, así como sus técnicas y procedimientos para el eficaz control al narcotráfico.

...ndo Ortiz Arana ...ne con sectores ...strito Federal

...26 de junio (Notimex).- El PRI nunca ha sido ...co o cerrado, ni trabaja por imposición o ...ral, aseguró su líder nacional, Fernando Ortiz ...ficó como "viable" la propuesta de reforma ...strito Federal.

...que dicho proyecto presentando por las ...linas, desembocará en un gobierno democrático ...s por igual".

...una gira de trabajo por diversos distritos ...delegación Cuauhtémoc, que inició en el salón ...rigente señaló que su partido "está empeñado ...or vida para los habitantes del Distrito Federal, ...ayor participación política".

...f ante los presentes, que el PRI desea un diálogo ...ridos de oposición para resolver los problemas ...s soluciones, estableció, que podamos acordar, ...fructo compartido entre todos, sumándose las

...na, quien estuvo acompañado por el presidente ...uel Aguilera Gómez, recordó que la política ...a el pueblo, que conoce de manera más directa ...idades, es por ello que tenemos "un compromiso ...cción política, que busca siempre el beneficio

...mos al pueblo, trabajamos con el no por ...mpoco por coyuntura electoral, sino porque ...mente un Partido de origen que se mantiene ...emocrático y también como Partido popular".

...que esta ciudad, con una sociedad diversa, activa ...leja y llena de necesidades y problemas, por lo ...es que podamos acordar, deben ser producto ...compartido entre ciudadanos, organizaciones ...es".

...pecto a la propuesta de reforma política para el ...ñaló que las reformas propuestas fortalecen ...e vive en la capital y concilian necesidades con ...n planteamientos que equilibran demandas con

...ó que el PRI quiere reformas que desemboquen ...que a la par sea tan "democrático como eficiente, ...como representativo. Esto es: Un gobierno que ...r igual".

...ortunidad, Aguilera Gómez consideró que tres ...para asegurar el éxito electoral para el PRI: La ...ción interna, fortaleza y vigor del Partido, la ...que se habrá de presentar a la ciudadanía y la ...enos candidatos.

...que el PRI no naufraga como "otros partidos que ...to de arriba" en el revolucionario institucional ...principios y conducción, por lo que no será, Ni ...uto pasivo o de temporal como aquellos que sólo ...s ciudadanos cuando requieren votos.

...rmente, Ortiz Arana se reunió con vecinos del ...en la "plaza del estudiante", quienes le solicitaron ...grar una vivienda digna.

...su traslado al auditorio de la federación de ...abajadores al servicio del estado (FSTSE), dónde ...a del consejo asesor del foro de profesionales y ...strito Federal, encabezados por Joaquín Alvarez

Sancionará la SS a anunciantes que utilicen publicidad nociva para la sociedad

México, D.F., 26 de junio (SUN).- La Secretaría de Salud (SS) sancionará con multas hasta por 500 veces el salario mínimo y 36 horas de cárcel, a todos los anunciantes que manejen publicidad nociva para la sociedad en cigarrillos, bebidas alcohólicas y productos de aseo.

Marta Susana Ruiz, directora de Control Sanitario de la Publicidad en esa dependencia, afirmó que en lo que va del presente año se aplicaron sanciones económicas por más de 672 mil nuevos pesos a por lo menos 70 personas que infringieron la Ley General de Salud en materia de control sanitario.

Expuso que de acuerdo con el proceso de modernización y los recientes cambios a la ley, publicados en el Diario Oficial de la Federación, los anunciantes que manejen publicidad nociva, sobre todo en cigarros y bebidas alcohólicas, que son de alto riesgo para la salud, serán sancionados con 36 horas de cárcel.

Asimismo, se aplicarán multas de 10 y hasta 500 veces el salario mínimo, pues afirmó que la estrategia de la Secretaría de Salud es lograr mayor eficiencia en las relaciones con los sectores productivos involucrados en la publicidad sujeta a control sanitario. Indicó que la SS debe estar pendiente de que se respete la normatividad y que en los anuncios de los productos citados se respeten las leyendas precautorias para desalentar su consumo, principalmente en la población infantil, adolescentes, jóvenes y mujeres embarazadas, mediante la inclusión de mensajes preventivos y evitar su asociación con espectáculos musicales y eventos deportivos. Ruiz puntualizó que en Estados Unidos y Europa, de acuerdo con informes del UNICEF, se ejerce más de 25 mil millones de dólares, sólo para cubrir la publicidad y producción de tabaco.

Por último, apuntó que el Fondo de las Naciones Unidas para la Infancia aclara que esta cifra sería suficiente para satisfacer las necesidades alimenticias y de educación de toda la población infantil de México, Centro y Sudamérica.

Cumplen trabajadores mexicanos 15 días en huelga de hambre

San Diego, 26 de junio (Notimex).- Un grupo de cuatro trabajadores mexicanos de la construcción cumplieron este sábado 15 días en huelga de hambre, en demanda de un contrato colectivo con empresas del ramo en San Diego.

Dos de los huelguistas debieron suspender el ayuno esta tarde por orden médica, pero otros dos de sus compañeros se incorporarán a la propuesta en la mañana de este domingo, dijo el dirigente de esta acción, Antonio Hernández, originario de Mexicali, en el norteño estado mexicano de Baja California.

Los ayunantes representan a unos 450 miembros de la unión de carpinteros de San Diego, organismo que inició manifestaciones y paros el primero de junio de 1992, en exigencia de un contrato colectivo de trabajo que esta blezca un pago mínimo de siete centavos de dólar por pié cuadrado de pared de cartón piedra.

También demandan que sea la compañía contratante, en vez de los trabajadores, quienes asuman los pagos del seguro médico. Luego de 15 días en ayuno, los carpinteros logaron que los dueños de dos de las cuatro compañías constructoras de San Diego, la rancho Valley y la Emplastes Coast, accedieran a negociar un contrato colectivo este fin de semana.

Este sábado suspendieron el ayuno los trabajadores Lorenzo Miranda originario del estado mexicano de Chihuahua y Hugo Gutiérrez, procedente de Guanajuato, mientras que Hernández y Pablo Guerrero, natural del estado de Colima, mantendrán la huelga de hambre.

Un médico voluntario que atiende a los huelgistas advirtió que de haber prolongado su ayuno dos días más, Miranda y Gutiérrez habrían sufrido daños irreparables en su organismo debido a una severa ausencia de jugos gástricos.

No debe haber alianzas entre la iglesia y partidos para elecciones

México, 26 de junio (Notimex).- En las próximas elecciones federales se deben evitar las alianzas entre la iglesia y los partidos políticos, ya que de lo contrario caerían en contradicciones con sus respectivos principios que deben tener ante la sociedad, afirmó Heberto Castillo Martínez.

El aspirante a la presidencia del Partido de la Revolución Democrática (PRD) agregó que este instituto se mantiene alejado de la dirigencia católica, pero descalificó que algunos organismos -como el PDM y foro democrático- sí busquen estén tipo de coaliciones.

Castillo Martínez fue entrevistado durante la marcha a la que convocaron organismos católicos para rechazar los acontecimientos ocurridos el mes pasado en Guadalajara, Jalisco, donde perdió la vida el cardenal Juan Jesús Posadas Ocampo y seis personas más.

Acompañado por el asambleista Ramón Sosamontes, Castillo Martínez dijo que al acto acudió por iniciativa propia para romper con el mito de que personas que siempre se han manifestado alejados de la iglesia si pueden manifestar su solidaridaridad con miembros de esta. Sin embargo su presencia no fue bien vista por los organizadores y le trataron de impedir que marchara, pero vía el diálogo los convenció y continuó en la manifestación. El exaspirante a la senaduría capitalina, se pronunció asimismo por que los sacerdotes puedan votar en los procesos electorales, ya que también son ciudadanos como cualquier otro mexicano, apuntó. Por otro lado, indicó que no es obligación de la iglesia dar los nombres de los militares que están implicados en el narcotráfico, como lo solicita la Secretaría de la Defensa Nacional, "ya que a ella sólo le corresponde denunciar las actividades que considere ilícitas y a las autoridades investigar".

Emiten estampilla postal conmemorativa de Cantinflas

México, 26 de junio (Notimex).- Como un homenaje a Mario Moreno Cantinflas el servicio postal mexicano puso a la venta 5 mil estampillas conmemorativas cuya serie se titula "Idolos populares de México". Con la edición del timbre en homenaje a Cantinflas, se pretende hacer público reconocimiento a grandes fijuras del ambiente artístico, pero en este momento es como parte del homenaje que anunciará el presidente Carlos Salinas de Gortari cuando se entrevistó con el acaecido el 21 de diciembre pasado.

Continuará Mario Suárez al frente del Congreso del Trabajo

México, 26 de junio (Notimex).- Los 38 dirigentes sindicales aglutinados en el Congreso del Trabajo (CT) aprobaron por consenso, general, la continuación de Mario Suárez García al frente de ese organismo obrero, hasta septiembre próximo.

En el CT se informó lo anterior, al precisar que el acuerdo mayoritario fue plasmado en un documento por dicho número de representantes sindicales.

La decisión se fundamentó en que el trabajo de Mario Suárez ha sido de conciliación y unidad entre los gremios, como lo señalaron en su momento el secretario general de la federación de sindicatos de empresas de bienes y servicios, Francisco Hernández Juárez y su colega de la federación de sindicatos de trabajadores al servicio del estado, Carlos Jiménez Macías.

Según el acuerdo general adoptado por los líderes sindicales, Suárez García se mantendrá en el cargo, hasta que a finales de julio próximo o principios de septiembre se lance la convocatoria para elegir al nuevo dirigente del CT.

Tal como se informó, el objetivo de esta determinación, es que en el tercer cuatrimestre del año en curso, el secretario general de la Confederación de Trabajadores de México (CTM) Fidel Velázquez, asuma la presidencia del Congreso del Trabajo.

ISSSTE: Atención prioritaria a jubilados, pensionados y minusválidos

México, 26 de junio (Notimex).- El director general del ISSSTE, Gonzalo Martínez Corbalá demandó atención prioritaria a jubilados, pensionados y minusválidos, además recomendó a los delegados de todo el país fortalecer los servicios de geriatría y odontología.

Durante la clausura de la segunda reunión nacional de delegados del ISSSTE, Martínez Corbalá abordó temas como la reducción del 20 por ciento de las subrogaciones a cambió del reequipamiento de la red hospitalaria, así como del programa de vivienda FOVISSTE.

En un comunicado del Instituto de Seguridad y Servicios Sociales para los Trabajadores del Estado (ISSSTE), al referirse al sistema de atención prioritaria a jubilados, pensionados y minusválidos, el funcionario explicó que se estableció un compromiso con la banca para que se les asigne un horario de pago.

Por otra parte, integrantes de la coordinadora nacional de jubilados y pensionados democráticos del snte calificaron como "burla" las medidas anunciadas por las autoridades del ISSSTE de resolver su demanda salarial de incremento del 100 por ciento.

Entrevistados afuera de las oficinas centrales del ISSSTE los maestros, que se encuentran en huelga de hambre desde el pasado 9 de junio, expresaron que el programa anunciado es "una tomada de pelo".

Señalaron que la dirigente del Sindicato Nacional de Trabajadores de la Educación (SNTE), Elba Esther Gordillo, utiliza el movimiento para su beneficio personal, pues desde el inicio de sus protestas, no ha demostrado tener el mínimo interés para resolver sus demandas.

Por todo ello, reiteraron que persistirá su lucha y permanecerán en huelga de hambre hasta que Martínez Corbalá les de una respuesta concreta, tal como se comprometió en días pasados ante una comisión de jubilados.

En otro asunto, el FOVISSSTE y El Sindicato del ISSSTE, iniciaron la construcción del conjunto habitacional "primero de septiembre de 1972", que constará de dos edificios de cuatro niveles conformados por 24 departamentos.

En breve ceremonia, durante la cual se colocó la primera piedra de las viviendas, se informó que la construcción se terminará en un lapso no mayor de ocho meses y su costo por departamento será de 75 mil nuevos pesos.

El predio se localiza en la calle de Hidalgo número 179, en la colonia San Pablo Tepetlapa, delegación Coyoacán y los departamentos tendrán una área promedio de 63 metros cuadrados.

Muñoz Ledo: Guadalajara, epicentro de demolición del sistema político

Guadalajara, Jal., 26 de junio (SUN).- El senador perredista Porfirio Muñoz Ledo aseguró que Guadalajara es "el epicentro de la demolición del sistema político, que se ha venido fraguando desde hace más de 10 años".

Asimismo, pronosticó la caida del gobernador interino de Jalisco, Carlos Rivera Aceves, al tiempo que expresó: "no tengo un cronocaidas, pero le queda muy poco tiempo; después de lo del cardenal Posadas, a lo mejor no llega a las posadas".

"Mi hipótesis es que aquí se han dado una serie de hechos muy importantes, desde hace unos 10 años, no en forma casual, que han venido debilitando estructuras básicas en el poder político y social", explicó.

Reiteró que no fue casual lo que sucedió con el cardenal Posadas Ocampo, pues no se trata del obispo de Puebla o Nuevo León, sino en Guadalajara, un estado en donde se fraguó todo lo que tiene que ver con Camarena, Caro Quintero, etc., por esto no es a la ligera que a esta ciudad, se le llama el "Chicago abajo del río Bravo".

"El contubernio entre autoridades locales y las distintas formas de delincuencia han propiciado que se den este tipo de casos que ahora salen a la luz pública, pero que desde hace mucho tiempo la población ya lo sabía", aseveró el senador que acudió a esta ciudad para realizar trabajos internos del Partido de la Revolución Democrática (PRD), en la entidad.

En un desayuno con representantes de los diferentes medios de comunicación, afirmó que la versión oficial, dada por el abogado de la nación, Jorge Carpizo MacGregor, nadie le cree y ha caído en absoluto descrédito público, y se preguntó: "¿por qué oculta la verdad?" "Todo es simple, que la Procuraduría General de la República actúe como tal y no sería necesario solicitar fiscalías especiales para entonar la solución de lo que sucedió en el aeropuerto Miguel Hidalgo, el 24 de mayo pasado".

Asimismo, recordó a Cosío Vidaurri, señalando que "su gobierno fue como la entelequia gubernamental" y que era indispensable el regreso del "Cosío-saurio".

Por último, Muñoz Ledo calificó de "inadmisible la prolongación del régimen de Rivera Aceves, cuyas torpezas han sido manifiestas y su capacidad para gobernar".

Apoya BANC[OMEX]... integral al se[c]tor t...

México, 26 de ju... (Noti... nal de Comercio Exteri... (BANC... apoya en forma financie... y prom... una actividad turística ... comp... para alcanzar una posici... interna...

En una publicación ... la insti... realiza porque el turism... impor... de inversión extranjera ... recta y ... rrollo regional, además ... que ... globalización obliga a la ... oderniza...

Por ello, el documento destac... estableció el programa de apoyo int... que asiste de manera integral a la ... en general.

Estos apoyos, ap...ta, se ... comercial, arrendadoras financieras, uniones de crédito y fo...dos de f... esquemas de financiamiento en co... y con procedimientos o...rativos simplificados.

En su apartado "apoyo integ... que este apoyo financie... brinda... plazos adecuados que ab...can las ... capital de trabajo, comer...alización... ción y difusión.

Todo ello, aplicad... a desa... hoteles, marinas, villas, actividades ... pos de golf, tiempos c...mpartidos... otros, añade.

Entre otras cosas, ... publicac... indica que este program... otorga f... adquisición de transport... turístico, ... dios para mejorar la c...dad de ... desarrollar proyectos pr...ducto-me...

Asimismo, el plan ... poya la ... social de empresas en el ...ís o el ex... la venta al exterior de sus productos... de técnicos especializado... en comer... nal y el establecimiento d... agencias ... representación fuera del ...ais, men...

Además, refiere q... apoya ... reposición y aplicación d... equipo ... en sus diferentes modalid...es, y la ... infraestructura en destin... turístic...

BANCOMEXT co...núa con ... el interior de la Repúbli..., que ... estadía y el gasto medio ... los tu... destinos de playa con los ... interior...

FVS: CTM pretende recuperar poder adquisitivo para la estabilidad

Veracruz, 26 de junio (Notimex).- La Confederación de Trabajadores de México (CTM) confía que en las elecciones presidenciales de 1994, el país consolide la política económica actual, dijo hoy su dirigente nacional, Fidel Velázquez Sánchez.

"Todo el pueblo mexicano resiente la situación económica que atraviesa el país", por lo que la lucha diaria de los cetemistas pretende la recuperación del poder adquisitivo salarial que ayude a crear un clima de estabilidad, expresó.

En una entrevista luego de ser recibido en el aeropuerto "Heriberto Jara Corona" por el gobernador Patricio Chirinos Calero, el dirigente de la CTM negó que existan fisuras al interior de ese gremio que "le reste fuerza en su lucha cotidiana".

Rechazó también presuntas inconformidades en la elección del nuevo dirigente del Sindicato de Trabajadores Petroleros de la República Mexicana, Carlos Romero Deschamps, ya que éste cuenta con "todo el apoyo de las bases obreras".

Velázquez Sánchez agregó que la CTM apoya al secretario general del Sindicato de Trabajadores de la Industria Azucarera de la República Mexicana, Salvador Esquer Apodaca, ante el supuesto rechazo a sus 13 años de liderazgo. El líder cetemista encabezará este domingo en Xalapa, el XXVII consejo general ordinario de la CTM, en el que el dirigente estatal de esa central obrera, Enrique Ramos Rodríguez, rendirá su informe anual.

COMAR: Estancadas las repatriaciones de guatemaltecos

Campeche, 26 de junio (Notimex).- La repatriación de los refugiados guatemaltecos se estancó desde el autogolpe de estado del ex presidente Jorge Serrano Elías, afirmó este sábado la subdirectora de la Comisión Mexicana de Ayuda a Refugiados (COMAR), Luisa Díaz Rivas.

Indicó que ante el clima de tensión e inestabilidad que vive Guatemala, se ha visto paralizada la repatriación, ya que solamente de enero a abril pasado regresaron unos 480 asilados.

Señaló que debido a que existen grupos de refugiados que desean regresar su país, la COMAR realiza estudios adecuados para poder llevar al cabo de manera planeada el movimiento de retornos voluntarios.

Díaz Rivas expuso que "las cosas no andan bien en Guatemala y por eso habrá que esperar un poco hasta que la situación política cambie", y que las repatriaciones han sido paralizadas hasta nuevo aviso.

Al menos 43 mil guatemaltecos viven desde hace 10 años en campamentos localizados en el sureste del país, tras huir de los problemas entre guerrilla y ejército guatemalteco.

Las organizaciones campesinas deben apoyar a productores

México, 26 de junio (Notimex).- En el sistema de apoyo directo a los productores del campo deben participar todas las organizaciones que integran el Congreso Agrario Permanente (CAP) e incluso los particulares afiliados al Congreso Nacional Agropecuario (CNA).

Así lo propuso este sábado aquí el dirigente de la Confederación Nacional Campesina (CNC), Hugo Andrés Araujo de la Torre, quien consideró que el sistema de apoyo al campo debe ser un instrumento para reactivar y modernizar la economía rural, ante la profunda crisis que resiente el campo mexicano.

Al participar en los trabajos del segundo día de trabajos del "consejo Rural nacional", dijo que en la partipación de los apoyos al campo se requiere que el estado pase de ser "paternalista" a un estado solidario en dónde los actores rurales estén en esa gran mesa de concertación.

Reiteró que en general el campo mexicano enfrenta un escenario difícil: "bajas en los precios de los productos, alzas en los costos de los insumos y restricciones de mercados".

El dirigente apuntó que el sistema de apoyo directo debe promover una capitalización que se traduzca en incrementos en la producción y la productividad, en la transformación de la estructura productiva para alcanzar competitividad internacional.

En el marco del consejo rural nacional, la CNC planteó que el apoyo directo no debe desalentar a los productores de alta rentabilidada, pero debe evitar la ganancia extraordinaria que provoca desigualdad creciente y distorsiona la estructura productiva.

De igual forma, se sostuvo que el apoyo directo debe promover la formación de mercados regionales eficientes para beneficio del consumidor y para la conformación de cadenas productivas eficaces, que promuevan la transformación de la producción rural en el mismo campo.

El estado mexicano a través de las instituciones de regulación, tiene una reponsabilidad y un papel ineludible en el periodo de transición hacia los mercados regionales, señala la Confederación Nacional Campesina.

Otra propuesta de la CNC señala que el apoyo directo debe ser administrado de manera participativa, corresponsable y transparente, a fin de garantizar la eficiencia, eficacia y honestidad en el manejo de los recursos de la nación.

Por ello la CNC exhorta a organizaciones campesinas, productores rurales, empresarios, agroindustriales, grupos financieros y a las instituciones académicas a profundizar en esos puntos para lograr un acuerdo nacional para la reactivación del campo.

LDCM: Listo el mecanismo para crear fondos de garantía del BANRURAL

México, 26 de junio (Notimex).- El secretario de Desarrollo Social, Luis Donaldo Colosio Murrieta, anunció este sábado aquí que se encuentra listo el mecanismo para la creación inmediata de los fondos de garantía del Banco Nacional de Crédito Rural (BANRURAL).

Al reunirse con integrantes del consejo Rural nacional de la Confederación Nacional Campesina (CNC), Colosio Murrieta apuntó que la SEDESOL está interesada en encontrar medios para enfrentar los problemas de los agricultoras, y aportarles nuevas oportunidades de desarrollo.

En la reunión, a la que acudió el dirigente nacional de la CNC, Hugo Andrés Araujo, el titular de la Secretaría de Desarrollo Social (SEDESOL) informó que hasta la fecha se han creado cinco mil 500 empresas en solidaridad. Asimismo, añadió, hay 45 fondos en todo el país para dar crédito, vía Nacional Financiera (NAFIN) o el Banrural, y asistencia técnica. Aseguró que en el campo los inversionistas están llamados a emprender proyectos e impulsar nuevas tecnologías para la producción, en tanto que el gobierno orienta sus esfuerzos hacia la conformación de una mejor y más amplia infraestructura. Propuso sostener reuniones periódicas entre la SEDESOL y la CNC para analizar y revisar los programas que se llevan a cabo en relación con el campesinado en cada una de las entidades, sobre todo a través del Programa Nacional de Solidaridad (PRONASOL).

El funcionario aseveró que el campo y la ciudad no son mundos opuestos o separados de México, ya que ambos interactúan y exigen pleno conocimiento para anticipar soluciones.

CNA urge a rapid[o] ar... de derechistas sudafri...

ANTON FERREIRA\ Johanesburgo, 26 de junio (Reuter).- El Congreso Nacional Africano (CNA) exigió este sábado el arresto inmediato de dirigentes derechistas cuyos seguidores armados irrumpieron el viernes en el edificio donde se desarrollaban las conversaciones democráticas sudafricanas.

"Fue una profanación de...un lugar sagrado", dijo Tokyo Sexwale, presidente del CNA en la región de Johanesburgo, haciendo referencia a la ocupación armada del centro de conferencias donde se realizaban las negociaciones.

"Exigimos el arresto inmediato y el procesamiento de los responsables e instigadores de esta agresión, incluyendo a Ferdi Hartzenberg, Constand Viljoen y Terre Blanche" dijo Sexwale en una conferencia de prensa.

Hartzenberg dirige el Partido Conservador (CP), Eugene Terre Blanche encabeza la agrupación paramilitar Movimiento de Resistencia Afrikaner (AWB) y Viljoen, ex jefe de la Fuerzas de Defensa Sudafricana, que coordina un grupo que aglutina a ambas organizaciones. Un alto miembro del AWB dijo el viernes que el plan de irrumpir en el centro de conferencias fue elaborado por Terre Blanche, quien ocupó el edificio con sus soldados uniformados durante varias horas.

Cerca de 500 miembros del AWB members, la mayoría armados con pistolas y escopetas, irrumpieron en el edificio detrás de un vehículo blindado que utilizaron para tirar abajo ... puerta... conferenci...

La p...cía ... camión y ...peran ... asaltantes ...ego de ... incidente.

"Si e...contramos ... que un di...gente ... participó e... alguna ... mos las m...didas ... declaració... En una ... policía ale... que ... dificultada ...rque ... paron en ...manifesta... direccione...

Pero Sexwale ... hablando d... las direccio... ba allí, Ter... Blanche ...

Por ... parte, ... advirtió q... habrá ... investiga e... organi...

"Si ... Estamos lis... para ... desde las c... Venterado... en la ...

Ana... tar a los ... generar un... derechista... antes que ...

"Est... como un ... Booyse, an... trial del N... encierre a ... le puede p... tor", agreg...

Ojeda Paullada: En el PRI la reelección es un asunto concluido

México, 26 de junio (Notimex).- Para el Partido Revolucionario Institucional (PRI) el tema de la reelección presidencial está concluido desde hace muchos años, advirtió el diputado y expresidente de ese Partido, Pedro Ojeda Paullada.

Al participar en el curso de capacitación política a los cuadros juveniles del PRI, Ojeda Paullada precisó que el PRI ha logrado interpretar los deseos de la ciudadanía y ha estado al frente del proceso democrático nacional por más de 60 años, a la vez que sigue los principios de la revolución mexicana.

Ojeda Paullada quien ha ocupado altos cargos en administración pública como secretario del Trabajo y Previsión Social y Procurador General de la República, destacó que para su Partido cualquier debate sobre el tema de reelección es pérdida de tiempo y no lo considera como una posibilidad para ningún gobierno.

Enfatizó que México desarrolla una democracia que encabeza el PRI, y que si hasta el momento no hay alternancia en el poder, se debe a que la preferencia popular está con los programas que desarrolla su organismo político y no por maquinaciones maquiavélicas.

Aclaró que el PRI no dejará el poder como una concesión graciosa a otros partidos políticos o como lucimiento.

Sin embargo, consideró que el tricolor sigue representando los ideales del pueblo, lo cual le garantiza mantenerse en el poder, sus programas de trabajo son viables y tiene una imagen positiva en la población.

Reconoció que en las elecciones de 1988 fueron las más reñidas en la historia del país debido fundamentalmente como consecuencia de la crisis económica de la década de los 80, pero que en las elecciones federales del 91 nuevamente recuperó el terreno perdido y para los comicios de 1994 ratificará su preferencia.

Papa exhorta a partido italiano a mantener lazos con iglesia

Ciudad del Vaticano, 26 de junio (Reuter).- El Papa Juan Pablo II y el periódico oficial del Vaticano exhortaron hoy a la vapuleada Democracia Cristiana (DC) a mantener sus lazos con la Iglesia Católica mientras el partido busca una nueva imagen. La DC planea cambiar de nombre, abandonando el "cristiana", durante una asamblea general en julio.

"No hace falta cortar con el pasado para comunicar un nuevo comienzo", dijo el Papa a un grupo de clérigos romanos. Un editorial del periódico vaticano, LOsservatore romano, opinó que la DC podría cambiar su nombre pero no alterar su papel histórico como "inspiración cristiana" dentro de la política italiana.

El secretario general del partido Mino Martinazzoli dijo que la agrupación podría llamarse Centro Popular, lo que atraería a católicos y centristas.

La DC, el mayor partido político de Italia y la agrupación dominante desde la Segunda Guerra Mundial, ha sido la víctima principal de un rechazo popular a los partidos tradicionales desatado por un gigantesco escándalo de corrupción.

Los demócrata cristianos quedaron marginados en las elecciones locales del 6 de junio, en las que la mayor parte de sus candidatos quedaron eliminados en la primera rueda de votación para alcaldes y concejos municipales en 145 ciudades y localidades de todo el país.

Rebeldes azerbaiyanos exi... mayor castigo para el pres...

VANORA BENNET\ Bakú, Azerbaiyán, 26 de junio (Reuter).- Rebeldes azerbaiyanos armados acampados en las cercanías de Bakú exigieron hoy un mayor castigo para el presidente Abulfaz Elchibey, a quien el parlamento despojó de sus poderes esta semana.

"Estamos muy satisfechos y nuestros dirigentes están muy satisfechos con la decisión del parlamento", dijo el coronel Rasul Suleimanov en un puesto de control a unos 20 kilómetros de Bakú.

"Este es un primer paso satisfactorio, pero no es suficiente", declaró.

"Nosotros ma... tenemos nuestros pr... meros reclamos. Qu... remos que Elchibey r... nuncie formalmente ... que sea procesado p... el derramamiento ... sangre que provoc... Tenemos órdenes ... quedarnos hasta q... eso suceda.

Elchibey huyó ... Bakú hace diez d... ante una avanzada ... los rebeldes que am... nazaron con tomar ... poder si no renunci... ba. Desde entonc... permanece escondi... en una remota loca... dad en el sudoeste y ... rehúsa a regresar o ... renunciar. El parl... mento alegó el juev... que es imposible q... Elchibey gobierne ... distancia y lo despo... de sus poderes.

…dispara misiles crucero …ntra centro inteligencia Irak

…ton, 26 de …).- Fuerzas …os Estados …aron este …Crucero en … centro de … de Irak en … lo que el …Bill Clinton … cobarde y …plan" para … presidente … dijo que … ataque de …Irak ante …ncias de que …aba asesinar …nsabilizar al …aquí Saddam … fuerzas de …r la conjura …Bush, Clinton … mensaje …nivel nacional: … intento de …r un tirano …alición que lo …la guerra es …nte aberrante …o podíamos y … permitir que tal acción no tenga respuesta".

Clinton dijo que misiles Crucero fueron lanzados a las 16.22 hora del este (20:22 GMT) contra el comando principal del Servicio de Inteligencia y una instalación de control en Bagdad e hicieron impacto poco después.

La Casa Blanca describió la acción como "un ataque cuidadosamente estudiado" diseñado a mantener al mínimo las bajas civiles.

Kuwait ha acusado a 14 sospechosos de conjurarse para matar al ex presidente Bush cuando visitó Ciudad Kuwait el 15 de abril.

Uno de los sospechosos iraquíes, Wali Abdelhadi al-Ghazali, admitió ante un tribunal a principios de mes que la inteligencia iraquí lo envió al emirato del Golfo en un frustrado intento de asesinar a Bush.

Un total de 23 misiles Crucero fueron disparados, 14 desde el destroyer Peterson en el Mar Rojo, y nueve desde el barco de guerra Chancellorsville en el Golfo Pérsico, informó el general Colin Powell, jefe del Comando Conjunto de las Fuerzas Armadas de los Estados Unidos.

Un misil más, el número 24, debió haber sido lanzado también pero falló, dijo.

El secretario de Defensa Les Aspin comentó que el resultado de los ataques era aún desconocido.

El comando principal del Servicio de Inteligencia fue seleccionado como el blanco del ataque de los Estados Unidos porque "fue el centro donde se planeó la conspiración", dijo Powell a los reporteros durante una breve conferencia de prensa.

Agregó que se trata de una fortaleza bien protegida en Bagdad que había sido fuertemente bombardeada en 1991 durante la Guerra del Golfo, pero que desde entonces había sido reconstruida.

Cuando se le preguntó si había planes para continuar el ataque, Aspin dijo: "vamos a evaluar este ataque primero, para conocer los daños causados, y basándonos en eso vamos después a decidir".

Clinton dijo que el director de la Agencia Central de Inteligencia (CIA), James Woolsey, y la Procuradora General de los Estados Unidos, Janet Reno, le habían informado sobre la conjura para asesinar a Bush con un auto bomba.

El mandatario dijo que ordenó el ataque para advertir a todos aquellos que quieran dañar a blancos o personas de los Estados Unidos.

"Que nadie se equivoque sobre el mensaje que queremos enviar a Saddam Hussein y a sus asesores, así como a cualquier otra nación del mundo; vamos a combatir fieramente contra el terrorismo. Vamos a contestar la agresión. Vamos a proteger a nuestro pueblo", dijo Clinton.

Describió la proyectada conjura en contra de Bush como "un ataque en contra de nuestro país y en contra de todos los norteamericanos".

Agregó que "no podemos dejar que estos ataques se queden sin una respuesta. Desde los primeros días de nuestra guerra de independencia (en 1776), se lo advertimos al mundo; no quieran pisotearnos".

Powell: Centro de inteligencia, nexo de provocación contra Bush

Washington, 26 de junio (Notimex).- El centro de inteligencia de Irak fue seleccionado como objetivo del ataque estadunidense por ser el nexo de provocación en contra del expresidente George Bush, aseguró este sábado el general Colin Powell.

Powell, jefe del estado mayor conjunto de Estados Unidos y el secretario de Defensa, Les Aspin, se presentaron esta noche ante la prensa tras el ataque de Washington sobre Irak, en represalia a lo que el presidente William Clinton llamó "cobarde intento" para asesinar a Bush en abril pasado.

"El presidente Sadam Husein ha violado repetidamente la voluntad y conciencia de la comunidad mundial, pero este intento de venganza por un tirano en contra de la coalición mundial que lo derrotó en la guerra es particularmente cobarde", dijo Clinton.

En un discurso televisado a la nación, Clinton señaló que los misiles crucero fueron disparados a las 16:22 horas locales y alcanzaron su objetivo del comando central e instalaciones de control de Bagdad.

Un total de 23 misiles crucero fueron disparados, 14 desde el destructor Peterson, estacionado en el mar Rojo, y nueve desde la nave Chancellors ville en el Golfo Pérsico, indicó Powell.

Añadió que el misil número 24 iba a ser disparado, pero que el intento falló.

Aspin señaló que hasta el momento los resultados del ataque eran "inciertos".

A pregunta expresa sobre si Estados Unidos podrían realizar más ataques, Aspin dijo que "haremos una evaluación y tomaremos la clase de juicio con base en los daños".

Clinton dijo que Estados Unidos contaba con suficiente evidencia del complot de Irak para asesinar a Bush durante su primera visita a Kuwait desde que encabezó la coalición mundial que retiro de ese país a las fuerzas de Irak hace más de dos años.

…cia juicio contra presuntos …ponsables de fallido atentado

…it, 26 de junio (Notimex).- Las autoridades …iciaron un juicio contra 16 presuntos responsables …tentado contra el ex presidente estadunidense …, luego que el gobierno de Washington lanzara …un ataque contra Irak.

…ospechosos, 12 iraquíes y 4 kuwaitíes acusados de …atentado para asesinar a Bush cuando éste realizó … Kuwait el pasado 15 de abril, fueron arrestados …iva estadunidense contra el núcleo del centro de … inteligencia de Irak.

…nstalaciones del principal centro de servicio de …igencia iraquí fueron atacadas con 23 misiles …zados por barcos de la marina estadunidenses a …iempo del este.

La decisión contra el objetivo iraquí fue ordenada el viernes por el presidente estadunidense William Clinton, como parte de "una legítima defensa" para mantener la soberanía de Estados Unidos, luego de conocer las conclusiones de una investigación sobre el intento de asesinato.

El operativo contra las instalaciones iraquíes es un intento por detener las acciones del régimen de Saddam Hussein y evitar planes terroristas en el futuro, destacó Clinton en rueda de prensa en la Casa Blanca convocada para informar los motivos del ataque contra Irak.

"Si Saddam continúa con sus ataques, nosotros seguiremos respondiendo. Ya terminó la guerra fría pero el mundo sigue en peligro y estoy decidido a dar los pasos paras mantenernos seguros" subrayó Clinton.

…ura Aspin que ataque …a Irak fue de "autodefensa"

…ashington, 26 de junio (Notimex).- El secretario …nsa, Les Aspin, dijo este sábado que el ataque con …s "crucero" contra el centro de inteligencia iraquí … a su responsabilidad en la planeación del fallido … contra el ex presidente George Bush.

…n rueda de prensa, Aspin precisó que el centro de …o central de inteligencia de Irak "es responsable" … de monitorear las actividades políticas de iraquíes … ataques contra opositores en otros países.

…Ha llevado ha cabo una serie de asesinatos, primero …entes políticos, así como de científicos desertores …antes políticos. Ha conducido una campaña de …ha atacado varios comboyes de las naciones unidas …nal", dijo Aspin.

…l funcionario estadunidense agregó que el núcleo … comando de inteligencia es un edificio de muchos …ue se encuentra en Bagdad y "fue el blanco del …que acabamos de realizar".

…ndicó que los misiles, lanzados desde barcos …idenses, se dirigieron contra las oficinas del director …gencia de inteligencia, "punto focal" del servicio de …ncia de Irak.

…a agencia está integrada por un complejo de …s de varios niveles.

…Aspin aseguró que decidieron lanzar el ataque, pero …ontra el régimen de Sadam Husein por haberse …rado en el fallido atentado contra el ex presidente …que visitó Kuwait el 15 de abril pasado.

…El secretario de defensa resaltó que el ataque contra …ando de inteligencia de Irak, lanzado a las 16:22 … del este, fue una acción de "autodefensa".

…Por su parte el jefe de estado mayor, Collin Powell, …s "seleccionamos partes con mayor valor para el …no de Irak".

Acusan a Irak de participar en complot contra Bush

…INAL ERSAN\ Kuwait, 26 de junio (Reuter).- Un funcionario de la policía de seguridad kuwaití dijo hoy que por lo menos tres iraquíes acusados de conspirar contra el ex presidente estadounidense George Bush en Kuwait fueron contratados por los servicios de espionaje de Bagdad.

El funcionario señaló a la corte de seguridad del estado Abdel Ismail Eisa al-Otaibi, uno de los tres, fue acusado por un ciudadano kuwaití de torturarlo en la estación de policía a su cargo durante la ocupación iraquí. El funcionario, cuyo nombre debe permanecer en secreto de acuerdo con las leyes del emirato, era uno de los testigos en el segundo día de un juicio contra 11 iraquíes y tres kuwaitíes acusados de participar en un presunto complot para asesinar a Bush durante su visita a Kuwait, en abril pasado. Otaibi, de 44 años, Bander Ajil Jabir al-Shamari de 24 y Salim Naser al-Shamari, de 34, negaron todos los cargos en la primera audiencia del proceso, el 5 de junio. Pero dos de los otros ocho iraquíes acusados confesaron haber participado en un complot contra el ex presidente norteamericano, quien fue aclamado durante su visita a Kuwait a raíz del papel de los Estados Unidos en la Guerra del Golfo. La visita se desarrolló sin incidentes.

Ambos pidieron clemencia durante el breve interrogatorio del juez Salah al-Fahad, quien encabeza un panel de cinco jueces.

"Pido clemencia a Dios, al emir de Kuwait, a su señoría y al pueblo kuwaití. Si me hubiera negado, (los espías iraquíes) me habrían encerrado", dijo uno de ellos, Wali Abdelhadi al-Ghazali.

Ghazali dijo en su testimonio del 5 de junio que el complot fue urdido en represalia contra las sanciones impuestas por la ONU a Irak después de la Guerra del Golfo.

El grupo también es acusado de planear una campaña de atentados para desestabilizar el país, ocupado por Irak durante siete meses entre 1990 y 1991. Diez de los 14 acusados afrontan cargos de participar directamente en el plan contra Bush, y otros dos son presuntos cómplices, delitos ambos penados con la muerte. Otros dos son acusados de proveer refugio a algunos de los 12 sin conocer sus intenciones.

La Liga de Comunidades Agrarias y Sindicatos Campesinos Del Edo.

Se unen a la pena que embarga a la familia **Navarro Quintero** por el sensible fallecimiento de nuestro amigo el señor

HECTOR MANUEL NAVARRO QUINTERO

Acaecido el día de ayer en la ciudad de México.

Dip. Rafael Sánchez Leyva
Delegado de CEN
de la CNC

Profesor Francisco Pérez Perales
Srio. General.

Tepic, Nayarit a 27 de Junio de 1993

ARMASEL S.A. DE C.V.

Participa con profunda pena el fallecimiento del Sr.

Marino González Estrada

Acaecido el pasado 24 de junio en la ciudad de Tepic, Nay.

Hacemos votos por la pronta resignación de su señora esposa **Paz *Avila Vielma, Hijos y demás familiares.***

…CALERAS FERNANDEZ S.A. DE C.V.

Manifiesta su más sentido pésame a la Sra.

Paz Avila Vielma e Hijos

Por el sensible fallecimiento del Sr.

…MARINO GONZALEZ ESTRADA

…caecido el pasado 24 de Junio en la ciudad de Tepic, Nay.

Meridiano

Quince muertos en incidentes con kurdos en Turquía

Angora, 26 de junio (Reuter).- Quince personas, entre ellas seis mujeres, murieron hoy como consecuencia de incidentes relacionados con militantes rebeldes en el sudeste de Turquía, informaron funcionarios.

Los rebeldes del Partido de los Trabajadores del Kurdistán (PKK), dieron muerte a una mujer y dos hombres en la población de Koyunlu, provincia de Mardin, informó la agencia de noticias Anatolian.

No dio más detalles.

Un comunicado del despacho del gobernador señaló que las fuerzas de seguridad turcas mataron hoy a tres activistas del PKK en la ciudad de Baskale, a otros tres en la provincia de Batman y a uno más en la población de Eruth.

Hallaron los cadáveres de cinco integrantes del PKK que, según dijeron, murieron como consecuencia de choques con otros militantes debido a disputas internas.

En la capital provincial de Diyarbakir, grupos armados dieron muerte a un hombre e hirieron a otros dos el viernes por la noche, informó la agencia. No aclaró si el incidente tenía relación con el PKK.

Más de 6 mil 200 personas murieron durante la campaña que lleva a cabo el PKK en aras de la creación de un estado independiente en el sudeste de Turquía. El grupo trasladó esta semana la contienda a Europa, donde atacó varias sedes diplomáticas turcas y un kurdo murió en Berna, la capital suiza.

La Problemática de la educación turística en Nayarit

Iliana Santana Parra

Presento ante ustedes en este foro de Desarrollo turístico, los resultados de un cuestionario aplicado a los alumnos del último año de la Licenciatura en Turismo de la U.A.N. y lo que a nuestra consideración es la problematica de la educación turística en Nayarit.

La Problematica de la educación turística no solo recae en la enseñanza académica, sino también, en otros factores involucrados en el sector turismo como lo son también en el social y el productivo.

El objetivo principal que nos lleva a presentar ante ustedes esta ponencia es crear conciencia del vínculo que debe de existir entre los factores académico, social y productivo, para llegar a un fin común; que es el desarrollar el turismo en Nayarit, y respondiendo a los intereses de cada uno de los factores.

Los que actualmente estudiamos la Licenciatura en turismo, nos estamos preparando para introducirnos en un medio productivo,; pero también estamos concientes de que tenemos fallas, tanto el sector empresarial, como los factores académico y social, más ahora se avecina un cambio de nuestras autoridades y se puede entrar en una etapa en la que se encuentren abiertas las posibilidades de intercambio entre cada uno de estos factores, para llegar así a un acuerdo común en el que el mayor beneficiado sea el turista.

Hasta hace algunos años la actividad turística en Nayarit, estaba sujeta a la casualidad, a una afluencia de turistas no dirigida; a personas improvisadas o que adquirian sus conocimientos en la práctica; a hoteles de administración familiar; a una enseñanza turística incierta; todos estos enclavados en una sociedad que no comprendía del todo, esto a lo que ahora llamamos turismo.

Con las recientes inversiones de capital nacional y extranjero y la planificación del sector turismo por parte del Gobierno, todo el entorno social, cultural, económico, político y geográfico se ha visto positivamente afectado, en lo que respecta a la necesidad de crear una conciencia turística, la que es demandada por un turista cada vez más exigente y en la que actualmente se pueden observar deficiencias hacia el interior de cada uno de los factores que integran el sector las cuales inhiben el desarrollo del mismo.

Para lograr un desarrollo equilibrado y eficaz es necesario marcar claramente las funciones de cada uno de los factores y su posible interrelación.

Para hacer posible lo anterior debemos considerar:

I.- El Respeto y desarrollo de los atráctivos culturales y naturales.

II.- El desarrollo del turismo y su influencia en una sociedad receptora.

III.- La introducción y desarrollo de los profesionales y técnicos en el sector.

IV.- Establecer nuevos vínculos entre los factores académico y productivo.

Sin embargo esto no es todo también se requieren nuevas ideas, enfoques, metodologías e instrumentos, para hacer realidad una nueva conciencia turística en el Estado, la conciencia que requieren los niveles de desarrollo y modernidad que estamos alcanzado, y no solo esto, sino a los que llegaremos en un futuro cada vez más cercano; y al que tendremos que responder satisfactoriamente a todos los que, directa o indirectamente estamos involucrados en esta actividad.

Por nuestra parte estamos convencidos de que "Sembrar en la juventud no es hacerlo en el desierto, es encontrarse con una tierra fértil que con el tiempo ofrecerá un mejor fruto" y nos estamos preparando para responder a ello.

Ataca EU con 23 misiles instalaciones iraquíes en Bagdad

Washington, 26 de junio (Notimex).- Tropas estadunidenses lanzaron hoy 23 misiles "Tomahawk" contra instalaciones de servicios de inteligencia iraquíes en Bagdad, en respuesta a las amenazas contra el expresidente George Bush, informó hoy la Casa Blanca.

La portavoz de la Casa Blanca, Dee Dee Myers, indicó a la prensa que el ataque fue "planeado cuidadosamente" y añadió que se hicieron todos los esfuerzos para minimizar la pérdida de vidas.

El ataque tuvo lugar hacia las 22:00 GMT y según el general Colin Powell, jefe del estado mayor conjunto, de los 24 misiles planeados, 23 dieron en el blanco.

Powell y el secretario de Defensa, Les Aspin, dijeron en rueda de prensa esta noche, que Washington avisó a "un número de países" sobre el ataque antes de realizarlo, entre ellos, Arabia Saudita y algunos países miembros del consejo de seguridad de Naciones Unidas.

Bush visitó Kuwait el 15 de abril pasado, en donde recibió un homenaje del gobierno del emirato árabe por haber encabezado la coalición internacional en la guerra del Golfo Pérsico en 1991.

Funcionarios kuwaitíes arrestaron más de una docena de iraquíes tras la visita de Bush, acusados de tratar de asesinar a Bush.

El presidente estadunidense William Clinton señaló en un mensaje a la nación esta noche que su gobierno "pe. mitirá ningún abuso del presidente iraquí Saddam Hussein".

Clinton señaló que su país solicitará una reunión urgente del consejo de seguridad de Naciones Unidas para "evaluar el comportamiento de Irak", con los términos del fin de la guerra del Golfo.

Clinton ordena represalia por conjura iraquí contra Bush

Washington, 26 de junio (Reuter).- El presidente Bill Clinton dijo este sábado que ordenó una represalia militar estadounidense contra un objetivo iraquí debido a precisas evidencias que Irak planeaba asesinar al ex presidente George Bush.

A l responsabilizar al dirigente iraquí Saddam Hussein y sus fuerzas de seguridad por la conjura para matar a Bush, Clinton dijo en un mensaje televisivo a nivel nacional: "Este intento de represalia por un tirano contra la coalición que lo derrotó en la guerra es particularmente aberrante. No podíamos y no podemos permitir que tal acción no tenga respuesta".

Elegirán presidente en Nigeria antes del 27 de agosto

Abuja, 26 de junio (Notimex).- El presidente de Nigeria, general Ibrahim Babangida, anunció este sábado nuevas elecciones presidenciales en el país antes del 27 de agosto de este año, fecha del traspaso del poder al régimen civil.

Nuevas elecciones "primarias" serán organizadas a fines de julio en el seno de los dos partidos políticos (el social demócrata y la convención republicana nacional) para elegir a los candidatos, bajo la supervisión de una Comisión electoral, dijo Babangida en un mensaje por radio y televisión.

Los candidatos presidenciales del pasado 12 de junio, Moshood Abiola y Bashir Othman Tofa, quedaron eliminados del nuevo escrutinio debido a una serie de condiciones de elegibilidad impuestas por el gobierno.

Los nuevos candidatos deberán tener por lo menos cincuenta años, lo que elimina a tofa, que sólo tiene 46, y además haber estado inscritos en uno de los dos partidos por lo menos un año antes.

Los candidatos que habían participado en las elecciones "primarias" de septiembre de 1992, podrán presentarse de nuevo, añadió el presidente Babangida.

El jueves pasado Moshood Abiola se había proclamado presidente de Nigeria por "voluntad popular" y externó su decisión de hacer respetar esa voluntad.

El gobierno militar de Nigeria, anuló el miércoles las elecciones presidenciales que dieron el triunfo a Abiola y suprimió todas las leyes que regían la transición al régimen civil.

Instalan servicio de información neonazi en Alemania

Berlín, 26 de junio (Reuter).- Alemanes neonazis instalaron un nuevo servicio telefónico que informa a los cabezas rapadas adonde deben dirigirse para el próximo atentado contra extranjeros, dijo este sábado el diario Berliner Zeitung.

El diario agregó que los neonazis llaman a ciertos números telefónicos en el país para escuchar grabaciones con mensajes de propaganda o convocatorias para actos de violencia contra extranjeros.

Los textos son cuidadosamente redactados para evitar consecuencias legales.

"El 3 de julio se realizará un partido amistoso en Dresden entre Israel y Dinamo Dresden", dice uno de los mensajes telefónicos, que indica el lugar de un posible ataque el próximo fin de semana contra jugadores de fútbol de un equipo de Jerusalén.

Otro de los mensajes invitaba a celebrar el solsticio de verano, la noche más corta del año, que también se festejaba en tiempos de la Alemania nazi.

El sábado pasado la policía detuvo a 18 sospechosos neonazis y disolvió en el norte de Berlín una concentración con motivo del solsticio de verano organizada por una agrupación de extrema derecha prohibida.

El Berliner Zeitung informó que el Bundesverfassungsschutz, el organismo federal encargado de controlar el extremismo político, está al tanto del servicio telefónico neonazi pero no puede hacer mucho al respecto.

"El problema es que no bien los funcionarios confiscan un teléfono, los neonazis abren inmediatamente una nueva línea", dijo un vocero de seguridad según informó el diario.

"El sistema de nacional de información telefónica organiza realmente las actividades de los extremistas de derecha", dijo el legislador Juergens Ruettgers al Berliner Zeitung.

"No debemos permitir que los derechistas se organicen utilizando líneas telefónicas. Debemos prohibir estos servicios telefónicos y quebrar esta cadena", agregó.

Funcionarios de seguridad estiman que existen alrededor de 6 mil 400 extremistas derechistas militantes en el país, pero aparentemente no estarían organizados a nivel nacional.

Cerca de 25 personas murieron en incidentes de violencia extremista en los últimos 18 meses.

Multitud enfurecida ataca a mini[stro p...]

Varsovia, 26 de junio (Reuter).- Polacos enfurecidos atacaron al Ministro de Trabajo Jacek Kuron, quejándose por la dura situación económica debida a las reformas, informó hoy un diario polaco.

Una multitud en el pueblo de Radom, en el centro de Polonia, clamó contra Kuron, un ex disidente anticomunista, y lo empujó contra una una pared, informó el diario de Varsovia Gazeta Wyborcza.

Dijo que activistas del sindicato Solidaridad ayudaron a Kuron a escapar de la multitud, compuesta incluso por jubilados.

Muchos polacos están descontentos con la conducción política y dicen que las reformas de mercado hicieron la vida más dura para ellos.

Desde que comenzaron las reformas luego de la caída del régimen comunista en [19]89, los dec[...]aron en[...] to, [...]l dese[...] inex[...]tente be[...] com[...]nista- au[...] mer[...], y la infl[...] can[...]l 50 por[...] pas[...]o. Gazeta[...] forr[...] que el [...] rrió[...]oy luego[...] mo[...] realiza[...] mo[...]ción de u[...] los [...]abajador[...] de j[...]nio de 19[...] por[...] policía [...]

Cerca de 20 heridos en ataque con granada en Be[lfast]

Belfast, 26 de junio (Reuter).- Cerca de 20 personas resultaron heridas hoy cuando una granada de mano aparentemente destinada a la policía estalló entes de lo previsto en una manifestación protestante que pasó cerca de una zona católica en Belfast, informaron fuentes policiales.

La granada explotó mientras efectivos policiales intentaban modificar el recorrido de la marcha, en la cual participaron unas mil personas, y alejarla de la zona católica republicana para evitar enfrentamientos con los nacionalistas que intentan expulsar al gobierno británico de Irlanda del Norte.

Aparentemente todos los heridos fueron espectadores protestantes y manifestantes. Uno de ellos perdió una mano y otro fue alcanzado por esquirlas. Ambos se encuentran en estado crítico.

Extremistas protestantes intentaron aproximarse a la denominada "línea de paz" que divide las comunidades católica republicana y protestante de Belfast.

La policía [...]e ataca[...] extremistas y dispa[...] balas de[...] dispersar a la multitu[...] que se fu[...] do cerca de la líne[...]de paz.

Un vocero po[...]cial dijo [...] un grupo de rezag[...]os se se[...] marcha y la policía [...]bió dirigir[...] te hacia el distrito r[...]ublicano [...] a la comunidad cat[...]ca.

Una granada [...] mano, [...] destinada a los ef[...]tivos pol[...] antes de ser lanzad[...] La polic[...] contró una pistola [...]rgada [...] incidente. El primer [...]ministro [...] Major visitó hoy Irla[...]a del No[...] acercó al lugar del [...]cidente.

Las visitas de [...]os funci[...] da del Norte se ma[...]tienen en [...] último momento [...]ara evi[...] extremistas. Más de [...]mil perso[...] durante los últimos [...] años e[...] encabezan los nacio[...]listas irla[...] el gobierno británic[...] en Irlanda[...]

Presidencia Bosnia habla con ministros CE mientras arde ciud[ad]

GILES ELGOOD\ Sarajevo, 26 de junio (Reuter).- La sitiada ciudad de Zepce ardía hoy mientras musulmanes y croatas combatían en el centro de Bosnia y miembros de la presidencia colectiva se reunían con ministros de la Comunidad Europea en Bruselas.

"Zepce estaba en llamas" dijo el vocero de la Fuerza de Protección de la ONU (UNPROFOR) Pepe Gallegos, en base a informes de observadores en el área.

Musulmanes y croatas se acusaron mutuamente por los choques en los alrededores de Zepce y las vecinas ciudades de Zavidovic y Maglaj. Fuerzas de ambos bandos expulsaron a los observadores militares del área de combates.

En Bruselas, ministros de Relaciones Exteriores de la CE se reunieron con siete de los nueve miembros de la presidencia bosnia para estudiar las más recientes propuestas de paz. El grupo, integrado por los tres miembros serbios, los tres croatas y un musulmán buscado por fraude en Austria, insiste en que tiene la autoridad para negociar sobre la propuesta serbocroata de dividir Bosnia en tres estados.

Pero prometieron consultar con el presidente Alija Izetbegovic, musulmán, y su vicepresidente Ejup Janic, quienes rechazaron de plano cualquier discusión sobre un plan que consideran como "un genocidio contra los musulmanes".

"Es difícil saber con qué autoridad hablan realmente las personas que vamos a ver esta tarde", expresó el vicecanciller británico, Douglas Hogg.

Los miembros de la presidencia dijeron después de una reunión en Zagreb, el viernes, que habían llegado a una posición básica conjunta sob[re] los pla[...] ción, pero no revelaron los deta[lles].

Hogg dijo que ministros [d]e Dinam[arca,] Bretaña y Bélgica quieren oír a[...]los miem[...] presidencia bosnia. El ministro de [R]elaciones [...] danés Niels Helveg Petersen opin[ó] que las c[...] nes de paz deberían seguir adelant[e] ya que la s[...] Bosnia se está deteriorando rápi[da]mente, pe[ro] "Por cierto, no negociaremos un [m]apa ni nad[a] nuestro trabajo. La Comunidad n[o] está nego[...] plan de paz".

Los miembros de la preside[nci]a se reuni[...] mediadores internacionales para [e]studiar la p[...] de organizar nuevas conversacio[ne]s de paz e[...] El dirigentes de los serbios bosn[io]s Radova[n] advirtió a los musulmanes que "se[rá] su últim[...] dad para obtener algún tipo de e[sta]do".

En un incidente que deterio[ró] la posic[...] bosnio, el ministro del Interior a[us]triaco [...] miembro de la presidencia musu[lm]án Fikre[t] buscado en Austria por cargo[s] de defrau[...] refugiados. En una entrevista co[n e]l periódi[co] List de Zagreb, Abdic negó haber r[ob]ado a los [...] que trataban de llamar por los telé[fo]nos de s[...]

"Sé quienes están detrás de [to]do esto, [...] luchar contra ellos", dijo en un[a] velada [...] Izetbegovic. Mientras circulan r[um]ores de [...] podría ser el sucesor de Izetbego[vic], el líder [...] musulmán de Bihac aseguró que [n]o se está p[...] ningún golpe pero admitió tener [p]rofunda[s] [...] con el presidente.

Destituido viceprimer ministro ruso vuelve al gobierno

Moscú, 26 de junio (Reuter).- El ex viceprimer ministro ruso Georgy Khizha, destituido por el presidente Boris Yeltsin en mayo, retornó hoy al gobierno como jefe de un grupo de expertos, señaló la agencia noticiosa Interfax. Fuentes gubernamentales citadas por la agencia dijeron que el primer ministro Viktor Chernomirdin había pedido que Khizha encabezara el grupo de asesores, que estudia los principales programas sociales, económicos, científicos y de inversiones. Khizha fue destituido el 11 de mayo tras un año en el gabinete. El funcionario estaba a cargo del complejo militar industrial de la Federación Rusa, y el viceprimer ministro Vladimir Shmeiko dijo que era uno de los miembros más conservadores de la adminsitración. Según el sistema ruso, hay varios viceprimeros ministros "actualmente 10" que se encargan de aspectos específicos del gobierno.

Nuevo proyecto constitucional ruso aún debe sortear obstáculo[s]

Moscú, 26 de junio (Reuter).- El presidente Boris Yeltsin anunció hoy el éxito de un nuevo proyecto de constitución que pondría fin a la lucha de poderes con la oposición conservadora en el parlamento.

Pero un antiguo obstáculo salió nuevamente a la luz durante una sesión plenaria de la Asamblea Constitucional "la disputa entre las repúblicas étnicas de Rusia y las regiones administrativas sobre sus respectivos poderes".

"Como resultado de un trabajo intensivo, tenemos una sola versión de la constitución", dijo Yeltsin a la asamblea. Agregó que la versión difiere del proyecto presidencial original y de un proyecto alternativo elaborado por el parlamento.

El presidente, que mantiene desde hace meses una controvertida disputa con el parlamento conservador y lo acusa de obstaculizar la reforma de mercado e impedir que el gobierno actúe en consecuencia, recibió algunos signos alentadores. Representantes de la poderosa e independiente República de Tatarstán no boicotearon la sesión como habían amenazado. Algunos miembros del parlamento también ignoraron la decisión formal de la legislatura de no participar.

La mayoría de los oradores apyaron el nuevo proyecto. "Todo salió bien", dijo Yeltsin a la prensa luego de una reunión que duró menos de tres horas.

La nueva constitución, que reemplaza el documento de la era soviética, es consid[...] [illegible]

bierto de
m. a 9:00 p.m.

La Red de Distribuidores Autorizados TELCEL te ofrecen

ACTIVACION ¡GRATIS!

ESTA ES UNA OPORTUNIDAD QUE NO SE VOLVERA A REPETIR!

Acércate a ellos antes del **30 DE JUNIO** y

MARCA telcel M.R.

LA RED DE TELEFONIA CELULAR MAS GRANDE DEL PAIS.

RVICIOS TELEFONICOS E COMUNICACION S.A. DE C.V.
Plaza Colonial del Valle
Av. del Valle Nº 89-6
Tel. 4-25-38

COMPUTADORAS Y CELULARES S.A. DE C.V.
Av. Allende Nº 40 Ote.
Tels. 2-29-50, 2-19-90

ELECTROSISTEMAS
Estadios Nº 8 Esq. Allende
Tel. 6-01-91

ADECCSA S.A. DE C.V.
Plaza Morelos Local 3
Morelos y Querétaro
Tel. 6-28-20

MARCA telcel M.R.
LA RED DE TELEFONIA CELULAR MAS GRANDE DEL PAIS.

y acércate más

Afronta de León Carpio desafío de violación derechos humanos

ADIS URIETA\ Guatemala, 26 de junio (Notimex).- El presidente, Ramiro de León Carpio afronta el desafío de solucionar las violaciones de derechos humanos en el país, señaladas en un reciente informe de la OEA que paradojicamente, el ex procurador ayudó a elaborar.

De León Carpio deberá defintir la política de su gobierno frente a la impunidad, reclutamiento militar forzoso, los desplazados, represión con los indígenas, intimidaciones contra la prensa y marginación de los niños.

De acuerdo con el documento de la organización de estados americanos, al que tuvo acceso Notimex, contiene una serie de señalamientos al gobierno que presidio Jorge Serrano Elías hasta el pasado seis de junio.

El informe de la OEA, concluído hace 30 días, indica que pese a los esfuerzos que se han hecho para obtener el debido proceso y castigo para los agentes del estado responsables de violaciones a los derechos humanos, "la justicia enfrenta muchas dificultades internas y amenazas externas para concretarlos".

El informe puso como ejemplo el caso del asesinato de la antropóloga guatemalteca Mirna Mack en 1990, juicio en el cual se logró la condena del criminal, sin embargo tuvieron que superarse una serie de manipulaciones en 1991, se escondieron pruebas, se intimidaron testigos y hubo otra serie de anomalías.

En cuanto al derecho a la vida e integridad personal la Comisión interamericana de derechos humanos de la OEA, denunció que la violación a los mismos son cotidianas, pero que su número tiende a decrecer.

Entre estos están, según el informe, las muertes y ataques personales perpetrados por las paramilitares Patrullas de Autodefensa Civil (PAC) contra activistas campesinos, sindicales, universitarios y periodistas.

Las PAC fueron creadas en 1981 por el régimen de facto de Efraín Díaz Montt, como parte de su política de exterminio de la rebelde Unidad Revolucionaria Nacional Guatemalteca (URNG).

La OEA consideró que las PAC, como cuerpos de seguridad no reglamentados, constituyen una fuente de conflicto y violaciones de derechos humanos.

La Comisión explicó que la violación al derecho a la vida no corresponde directamente a las consecuencias del enfrentamiento armado que lleva en este país más de 30 años.

Ministro del Exterior

Ciudad del Vaticano, 26 de junio (Reuter).- El ministro del exterior cubano Roberto Robaina se reunió hoy con el máximo asesor de relaciones exteriores del Vaticano, pero no transmitió una invitación para que el Papa Juan Pablo II visite Cuba.

El papa expresó frecuentemente su deseo de ir a esta isla cuya población es en su mayoría católica, y que es el único país latinoamericano que el pontífice, de 73 años, no ha visitado aún.

Pero como cualquier jefe de estado, el papa no puede visitar un país a menos que sea invitado por su gobierno y sus obispos.

Un comunicado del Vaticano indicó que Robaina y el arzobispo Jean-Louis Tauran, responsable de las relaciones exteriores del Vaticano, conversaron acerca de "la Iglesia Católica en Cuba, el papel de la misma en la sociedad y las relaciones entre Cuba y el Vaticano".

El comunicado señaló que Robaina, de vuelta de la conferencia sobre derechos humanos que se realizó en Viena, solicitó el encuentro en el Vaticano. El mes pasado, el secretario de Estado del Vaticano cardenal Angelo Sodano manifestó que no existen posibilidades de que se agregue una visita a Cuba en el viaje del Papa a Jamaica, México y los Estados Unidos previsto para agosto. Sodano dijo que no existe disposición en las autoridades cubanas para una visita papal.

Recomienda Eduardo Frei fortalecer la integración latinoamericana

WILFREDO CHACON\ San José, 26 de junio (Notimex).- El candidato presidencial chileno Eduardo Frei Ruiz-Tagle, recomendó hoy aquí reforzar la integración y los procesos democráticos en América Latina, para aumentar el poder de negociación de estos países.

Frei llegó a esta capital el viernes, procedente de Venezuela, y parte este sábado hacia México, último país que visita en la gira que calificó de buena voluntad y acercamiento.

El candidato de la concertación que gobierna en Chile dijo que "no hay otra alternativa que la unión de Latinoamérica para competir" con los grandes bloques económicos de la Comunidad Económica Europea (CE), el acuerdo de libre comercio de Norteamérica y los países de Asia.

De lo contrario será cada vez más difícil sacar provecho del comercio con materias primas, casi sin valor agregado, que exportan estos países al mundo desarrollado, destacó el líder chileno.

La situación económica de Chile, señalada por los organismos internacionales como un ejemplo, "no es un milagro", subrayó Frei en la entrevista en que estuvo acompañado por el líder socialcristiano de Costa Rica, Miguel Angel Rodríguez, también aspirante a la presidencia de la República.

Tampoco es un modelo para exportar, pero es posible señalarlo como una experiencia que ha hecho "compatibles" el desarrollo económico y la justicia social, como lo reflejan los índices de inflación, devaluación y las reservas monetarias que se han alcanzado, señaló Frei.

En lo político -agregó- la concertación gobernante en Chile es un ejemplo del poder del diálogo y el respeto entre tendencias políticas diversas, que pueden identificar áreas de coincidencia en beneficio del pueblo y el país.

"17 años de gobierno totalitario nos enseñaron el poder de la concertación, lograda a pesar de las dificultades que se han presentado, para conciliar los intereses de los diversos grupos políticos que la integran", declaró.

Las lecciones aprendidas forman "una historia de sufrimientos y dificultades, pero también de grandes éxitos", subrayó. "Para salir de las grandes crisis se necesitan grandes acuerdos", y la democrácia ofrece el ámbito necesario para la concertación, dijo Eduardo Frei, quien espera ganar las elecciones del próximo 11 de diciembre para convertirse en el sucesor del presidente Patricio Aylwin. El líder de 51 años, hijo del ideólogo democratacristiano y ex presidente de Chile de su mismo nombre, prometió continuar la política de "verdad, justicia y reconciliación" de Aylwin, convencido de que "sólo en la continuidad de la labor del actual gobierno se puede avanzar hacia la unidad y biernestar nacional.

Centroamericanos buscan inversiones extranjeras

Tegucigalpa, 26 de junio (Reuter).- Los centroamericanos buscarán atraer inversiones extranjeras durante una Conferencia sobre Inversión y Comercio de tres días que se instala el lunes en la norteña ciudad hondureña de San Pedro Sula, dijeron hoy funcionarios.

Las naciones centroamericanas buscan fortalecer sus pobres economías luego de una década de guerras civiles, atrayendo inversión mundial, dijo el ministro de Economía Carlos Chaín.

Los países de la región impulsan un proceso de integración e inserción en la economía mundial, alentados por el cese paulatino de más de una década de guerras civiles.

Las guerras civiles que afligieron a El Salvador, Nicaragua y Guatemala, generando su reflujo en zonas vecinas y alejando la inversión extranjera, agravaron la secular pobreza que afecta a la mayoría de los 30 millones de centroamericanos. "Con el cese de las guerras civiles y la apertura económica que se produce en nuestros países las condiciones para la inversión son favorables", dijo Chaín. Explicó que la Conferencia sobre Inversión y Comercio, a la que asistirán más de un centenar de inversionistas de Estados Unidos, Europa y Asia, "servirá como una vitrina" para mostrar las posibilidades de negocios en la zona.

Precisó que la región plantea como áreas de inversión extranjera prioritarias la infraestructura en materia de generación de energía, transporte, telecomunicaciones, turismo y minería.

Chaín dijo que en el caso de Honduras se planteará incluso la posibilidad de la privatización o coinversión en empresas estatales como la Empresa Hondure/A DE Telecomunicaciones (HONDUTEL) y la Empresa Nacional de Energía Eléctrica (ENEE). Ante la fuerte caída de la ayuda externa hacia los países de la región, especialmente de los Estados Unidos, Guatemala, El Salvador, Honduras, Costa Rica y Nicaragua, consideran básica la inversión extranjera para su desarrollo, agregó. El funcionario no precisó el flujo de inversión que requiere la región para impulsar un desarrollo sostenido, argumentando que cada país tiene un paquete de proyectos. En la cita también buscará fondos frescos el Banco Centroamericano de Integración Económica (BCIE), un organismo que canaliza financiamiento para proyectos de inversión privada y estatal en la zona.

OEA no ha suspendido asistencia a Venezuela

Caracas, 26 de junio (Reuter).- El ministro de Planificación, Hernán Anzola negó hoy que la Organización de Estados Americanos (OEA) haya suspendido la asistencia técnica a Venezuela por atraso en la cancelación de cuotas.

"No hemos recibido comunicación oficial de la OEA de que se haya suspendido ningún programa de asistencia a Venezuela", dijo Anzola a periodistas.

La aclaración de Anzola se debió a informaciones aparecidas hoy en los diarios locales que señalan que por falta de liquidez del Banco Central de Venezuela (BCV) no se habrían cancelado las cuotas correspondientes a la OEA.

"El BCV no tiene ninguna responsabilidad en este atraso, porque es en la Tesorería (Nacional) donde hay problemas de liquidez" aclaró el titular de Planificación.

Explicó Anzola que Venezuela, como país miembro de la OEA, hace aportes anuales por el orden de 1.8 millones de dólares. De este monto, 1.3 millones de dólares son aportados por el Ministerio de Relaciones Exteriores, que ya fueron cancelados este año.

Los aportes restantes, que están entre los 300 mil y 400 mil dólares, son otorgados a varias fundaciones que prestan asistencia técnica en las áreas de cultura, ciencias y educación.

Estos pagos vencían el 30 de abril y aún no han sido cancelados.

"Las órdenes de pagos por esta suma de dinero están siendo tramitadas por el Ministerio de Educación en la Tesorería Nacional y esperamos que salgan en los próximos días", señaló Anzola.

Pospuesta reunión técnica del Grupo de los Tres

Caracas, 26 de junio (Reuter).- La reunión técnica del llamado Grupo de los Tres, prevista para el 9 de julio en Caracas, fue pospuesta a petición de la delegación colombiana, informó hoy un diario capitalino. La información, suministrada por un vocero de la cancillería venezolana, señala que la canciller colombiana, Noemí Sanín de Rubio, tiene inconvenientes para asistir a la reunión, por lo que se acordó posponerla. En esta reunión de cancilleres del G-3, conformado por Colombia, México y Venezuela, estaba planteada la discusión de los aspectos relacionados con la conformación de una zona de libre comercio entre los tres países, a partir de enero de 1994. Igualmente, se analizarían los progresos alcanzados en relación a la apertura comercial con las naciones centroamericanas.

El vocero dijo que se aprovechará la reunión de presidentes iberoamericanos, a celebrarse en Bahía, Brasil, entre el 13 y 16 de julio, para tratar los puntos en cuestión. La otra opción que maneja el Ministerio de Relaciones

Exteriores venezolano es que la reunión se realice en Caracas, tras el encuentro de mandatarios en Brasil, agregó el diario local.

Jefe del ejército haitiano pide calma en víspera de su partida

Puerto Príncipe, 26 de junio (Reuter).- En un discurso por televisión de 20 minutos a todo el país, el jefe del ejército Raoul Cedras hizo un llamado a que permanezca la calma en Haití cuando parta hoy hacia Nueva York para una reunión histórica con el depuesto presidente Jean-Bertrand Aristide.

Cedras tiene programado viajar este sábado a Nueva York, donde sostendrá conversaciones con Aristide este domingo en un estación de la Guardia Costera en la Isla Gobernador, frente a Manhattan.

Varias veces durante su discurso nacional, transmitido por la televisión estatal en la noche del viernes, Cedras se refirió a Aristide como "padre". Aristide, el primer presidento electo democráticamente en el país caribeño, es un sacerdote católico.

"Que no haya desorden, por favor. Ni siquiera una sola bala debe ser disparada mientras esté fuera", dijo Cedras. Cedras, quien dirigió el sangriento golpe militar que derrocó a Aristide en septiembre de 1991, hizo reiteradas referencias a Dios y a la necesidad de salvar a Haití.

Será su primer viaje hacia al extranjero desde el golpe. "Partiré y regresaré con buenas noticias", dijo.

La radio local reveló los nombres de la delegación de 21 miembros que acompañará a Cedras, incluídos 11 militares y 10 asesores civiles. La lista incluye sólo un político, Gregoire Eugene, dirigente de un partido pro-militar. No se nombraron legisladores para participar en la delegación.

El grupo incluye un periodista, Serge Beaulieu, el director de Radio Libertad. También se incluyó a la cuñada de Cedras, Yanik Prosper, y a su hermano Didier, quien actuará como secretario privado del general.

Leandro Despuy, un asistente del enviado especial de las Naciones Unidas a Haití, Dante Caputo, acompañará a la delegación.

La misión civil de las Naciones Unidas en Haití denunció el viernes una serie de actos violentos de represión que ocurrieron el martes durante una huelga nacional.

Congreso de Perú n[...]ga [...] militar en desaparic[...]nes

Lima, 26 de junio (R[...]uter).- [...]yente de Perú, con el voto [...] la ma[...] esta madrugada un dictame[...]posit[...] altos jefes militares de la [...]aparic[...] profesor y nueve estudiant[...] de un[...]

Inmediatamente apro[...]ó, por [...] dictamen de dos legislador[...] oficial[...] comisión de cinco miembr[...], que [...] discutida "hipótesis de la vo[...]ntaria [...] personas. De esta manera, [...]a opo[...] mayor derrota en el Congr[...]o, cuy[...] acusada por el rechazado [...]ictame[...] abdicado de sus facultades [...] investi[...]

La decisión adoptada [...]sta ma[...] cosa que confirmar la ab[...]luta su[...] oficialista al ejecutivo y la i[...]existenc[...] poderes", dijo el legislador [...]arlos C[...]

De esa forma quedó [...]pultado [...]losamente se hizo eco de de[...]uncias [...] escuadrón de la muerte, int[...]grado p[...] profesor y los nueve estudi[...]ntes de [...] Cantuta en la madrugada de[...] 18 de ju[...]

La denuncia del gener[...] Rodolf[...] jerarquía del ejército y dad[...] despué[...] escuadrón operaba bajo ó[...]denes d[...] inteligencia, Vladimiro Mon[...]tesinos, [...] presidente del comando co[...]junto d[...] general Nicolás Hermoza.

El Congreso aprobó el [...]ictamen[...] no de esos personajes tuvo [...]sponsa[...] descartó la posibilidad de [...]e en [...] intervenido un grupo param[...]litar, un [...] mentos de la misma tendenci[...]a que las [...] decidido pasar a la clandesti[...]dad.

Realizan mani[...]esta[...] jornadas por l[...]a vid[...]

Guatemala, 26 de junio (Notimex).- La Organización Cívico Religiosa "Jornadas por la vida y la paz", realizaron hoy una manifestación ante el Palacio Presidencial para pedir el retorno de más de 40 mil refugiados guatemaltecos, que permanecen en México.

Decenas de indígenas con sus hijos descalzos, campesinos y orientadores religiosos [...]

XER[...]

Haga su plan...
¡USTED TIE[...]
24 MESES PARA PAGAR!
A CREDITO
Cualquier modelo de nuestras copiadora[...]s Xe[...]

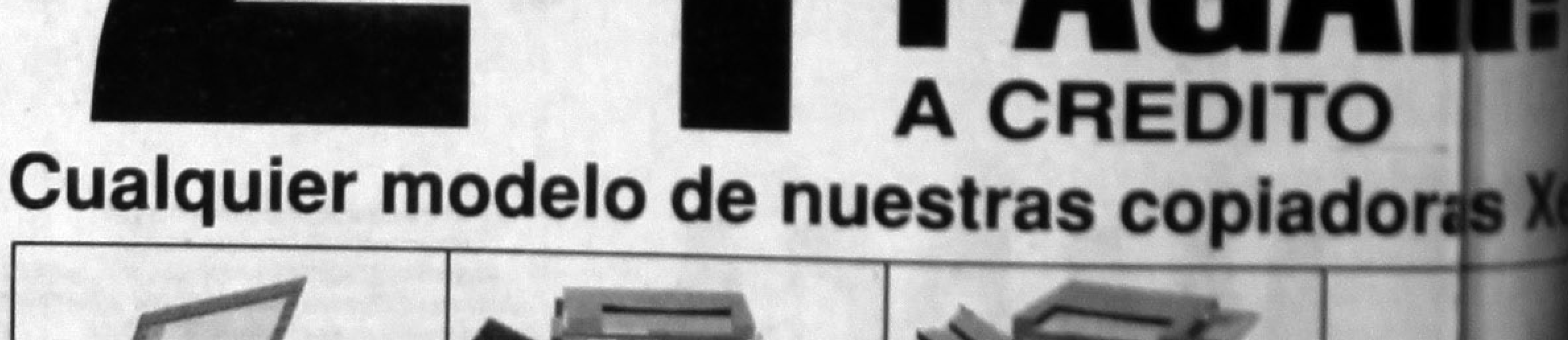

Además, le compramos su copiadora u[...]sada en la compra de una copiadora nueva [...]Xerox

Usted tiene también:

- Servicio de mantenimiento y refacciones sin cargo por un año o copiado equivalente
- Haga su plan y convénzase ¡llámenos!

XEROX GARANTIA DE SATISFACCION TOTAL 3 AÑOS

Garantía [...] Satisfacci[...] Total por 3 Año[...] que le per[...] cambiar e[...] en caso d[...] esté 100% satisfecho

XEROX CONCESIONARIO Ventas-Servicio

Guillermo Avila González A. en [...]
Av. Allende No.80 Ote. Col.Centro.
C.P. 63000. Tepic, Nay.
Tels.: 2-16-86 2-46-04 Telemarketing: 6-1[...]-03

PEPSI
didos a los teléfonos
8-40, 3-48-41 y 3-48-44

Sociales
Tepic, Nay. Domingo 27 de junio de 1993
50 Años de la Gran Tradición en el Periodismo Regional

sidral aga
Ahora con su nueva presentación de medio litro
Pedidos a los teléfonos
3-48-40, 3-48-41 y 3-48-44

...nile de gala a nuevos bachilleres del Colegio Cristobal Colón

...enaje al Maestro Charly, director de la Prepa Cristobal Colón, por su enorme esfuerzo en la formación de una magnífica generación de estudiantes.

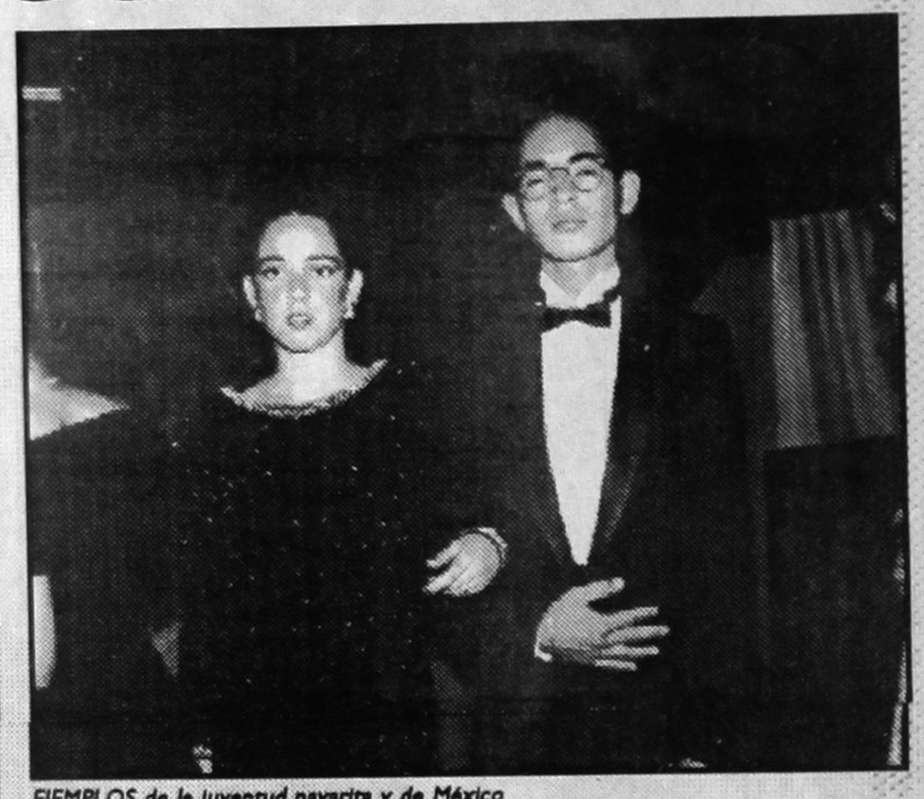

EJEMPLOS de la juventud nayarita y de México

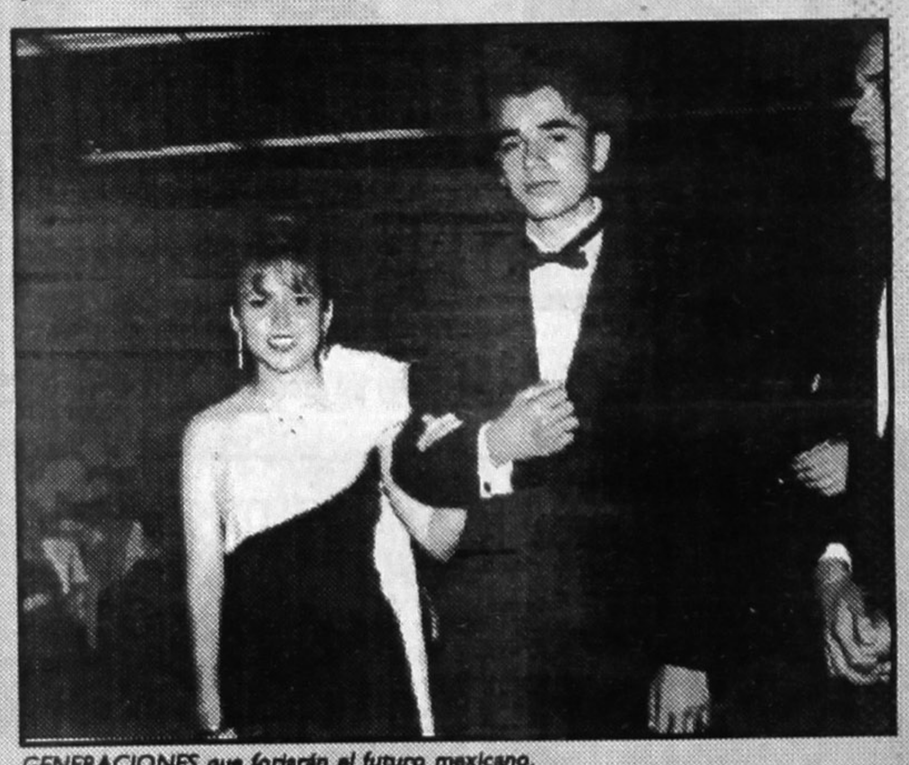

GENERACIONES que forjarán el futuro mexicano.

...inales del siglo XX ...hombre no acepta la ...ferencia cultural

...Muxco, 26 de junio (Notimex).- Detrás de los ...atos perpetuados contra los homosexuales, hay una ...ta condena y agresividad a la diferencia, lo cual ...estra que a finales del siglo XX el ser humano no ha ...ndido que vive dentro de una diversidad, afirmó el ...or Víctor Ronquillo.

Lo anterior al participar dentro de las actividades de ...ana cultural lésbica gay en el museo universitario del ...o en la que presentó la culminación de su investigación ...e editorial planeta publicará en el libro "La muerte se ...de rosa" (Testimonio).

Ronquillo, también cronista de la revista "Memoria ...pel", expresó que con los asesinatos también se ...e la enorme marginación social que aún existe y el ...ro a la diferencia, en donde la opción sexual y la forma ...a es una elección personal, lo único que se conseguirá ...esto es perpetuar la violencia.

Explicó que se enteró del caso por una nota que salió ...periódico y empezó a realizar una investigación de ...o y

hemerográfica donde pudo constatar hechos sor...entes como esta serie de crímenes perpetuados ...a homosexuales, la mayoría de ellos travestis.

"Se han cometido en Tuxla, Chiapas, cerca de 20 ...mes y de ellos entre 12 y 15 asesinatos presentan las ...as características: Estas personas fueron victimadas ...rmas de alto calibre 38 y 45, que pudieran pertenecer ...a corporación policiaca, lo malo es que las víctimas ...en el último escalón de esta pirámide social".

...ñaló que el círculo cultural gay fue quien inició la ...vestigación, en donde recopilaron información ...ados tiempo, no hay una frecuencia establecida en los ...es pero posiblemente antes de esta fecha haya otros ...es contra los homosexuales.

Ronquillo aseguró que ha habido un intento de ...ar

...culpabilidades, de ocultar los verdaderos hechos ...arte de las autoridades, sobre todo cuando son 20 ...ídos que se les adjudica a tres detenidos pero sin ...cias ni argumentos sólidos.

"Estos asesinatos también reflejan que existe el ...nto de hacer como una especie de limpia social", dijo.

Explicó que ante esta situación la sociedad chiapaneca ...manifestado en contra de estos asesinatos, prueba de ...a la marcha que se realizó el año pasado en la que ...ron cerca de 20 mil personas, en ella se condenó ...ten a la diferencia.

"Pero además hay una enorme desconfianza hacia ...ganismos de impartición de la justicia, porque en estas ...no se ha demostrado que la investigación ha sido muy ...eficaz para encontrar a los culpables", añadió.

DON Marco Antonio Rincón y Guillermo Avila, presentes en la fiesta de graduación de los bachilleres del Colegio Colón

DOS hermosas señoras, Paty de Avila y Gloria de Rincón.

VERONICA del Carmen Castillos, posó amablemente para la cámara de Meridiano.

ISABEL Hernández Torres, también sonríe para la cámara de Meridiano.

LINDA graduada orgullo de la familia Dávalos.

...torgarán 10 becas a escritores de lenguas indígenas

...México, 26 de junio ...ma).- El Consejo Na... para la Cultura y las ...(CNCA) y el Instituto ...al Indigenista, convo... a escritores en len...gas indígenas del país a con...ar por diez becas indivi...duales que tienen como propósito "estimular la creatividad en los idiomas indios de México". Las becas se otorgarán a escritores en lenguas indígenas que presentan propuestas para desarrollar trabajos de creación literaria en poesía, teatro, cuento, crónica y relatos históricos, el monto de las becas será de 2 mil 200 nuevos pesos mensuales. Los interesados deberán presentar proyectos para realizar trabajos de creación original en alguna de las lenguas indígenas de México, al termino de la beca, los seleccionados deberán enviar al fondo nacional para la cultura y las artes un ejemplar mecanografiado de la obra realizada. La Comisión consultiva que evaluará los trabajos está integrada por Natalio Hernández, Carlos Montemayor y Ernesto Diaz-Couder, los aspirantes deberán enviar sus propuestas al fondo nacional para la cultura y las artes, Argentina 12, oficina 309, centro. C.P. 06020, México, Distrito Federal.

Continúa homenaje a *Cantinfl* ahora con exposición popular

"EL CLUB DE GABY"
Un mundo mágico, lleno de color e imaginación, así es como podemos definir "EL CLUB DE GABY"

México, 26 de junio (Notimex).- El museo de culturas populares presenta desde anoche la muestra biográfica de "Cantinflas" en la exposición "Ahí está el detalle" que reúne fotografías, objetos personales y una carpa de la primera época del cómico actor.

En una concurrida ceremonia, el director del Instituto Mexicano de Cinematografía (IMCINE), Ignacio Durán Loera, acudió al recinto de Coyoacán para inaugurar la exposición en el marco del homenaje nacional que se rinde a Mario Moreno Reyes.

En su mensaje, el titular e IMCINE, comentó que el museo de culturas populares se constituye en el sitio propicio para ensalzar la memoria de quién fuera en vida un personaje que supo expresar los modos de ser de la gente.

Acompañaron a Durán Loera, el director general de culturas populares, Manuel del Val blanco, así como el director el museo, Carlos Plascencia y Mario Moreno Ivanova, hijo del cómico que falleció el 20 de abril.

Del Val reiteró que el recinto museográfico es un espacio vivo y participativo y ahora coadyuva con el montaje alusivo a la vida y obra del artista internacional.

Luego de precisar que se exhiben fotos, documentos y carteles entre otros testimonios de las diversas etapas artísticas del cómico, mencionó que la carpa edificada al final de la exposición será el foro para el concurso "Cantinfleando", en el que se premiará al mejor imitador del "mimo".

La fecha del concurso es el 31 de julio, pero desde ahora se puede anticipar el interés de la gente que admiró a don Mario Moreno como artista.

En el guión museográfico de "Ahí está el detalle"

se denota el empeño de quienes aprovecharon la obra cedida por Mario Moreno hijo para recrear una época, ya que es justo mencionar que Cantinflas se forjó en la carpa, lugar de esparcimiento por excelencia para las clases populares a partir de 1915.

Así en las puertas de la exposición, que estará presente por dos meses dos figuras trabajados en papel maché de "Cantinflas" son las que indican el camino a los visitantes a transitar por calles principales de un barrio donde se simula un cabaret, sin faltar la carpa.

Después en el área de galerías, la exposición ilustra la historia de Mario Moreno y familia, la proyección del artista en foros nacionales y extranjeros, así como fotografías con personajes del cine y el deporte.

Además se pueden apreciar algunas de las obras de arte que ilustran las facetas del artista como la acuarela que le hizo a "Cantinflas" David Carrillo o los óleos de Jiménez y José Arellano así como las caricaturas de Gamey. Del montaje de la colección de objetos quedó satisfecho Mario Arturo Moreno heredero universal de la fortuna de su padre y en un dejó de sorpresa comentó que fue excelente la forma como se ambientó la exposición.

Por su parte Moreno Ivanova señaló que en breve se darán a conocer los pormenores de la fundación que llevará el nombre de su padre. "Cantinflas" nació el 12 de agosto de 1911 en un populoso barrio del Distrito Federal y desde muy joven buscó abrirse espacios en carpas hasta que triunfó con el prototipo del "peladito" que fue moldeando con su peculiar forma de hablar. Después vendrían los éxitos en los teatros de variedad, el "Follies bergere" uno de los más importantes donde alternaba con Manuel Medel y John Bux esto 1937 cuando tado en el cine "No engañe

Fue por industria cine "cantinflas" se nitivamente al llegando internacionaliz vuelta al mund Y más aún "el toda sus virt tos logó una s pretaciones del trullero, profes serje barrende personajes po

La cantante *Roberta* retorna al espectáculo con un disco de boleros

México, 26 de junio (Notimex).- En su retorno a los escenarios después de una ausencia de varios años, la actriz y cantante Roberta prepara una serie de sorpresas, que van desde el lanzamiento de un disco, hasta su presentación en el teatro "Blanquita". Roberta manifestó que su nuevo disco contiene boleros de dónde se extrae lo auténtico de este género, combinado con la modernidad que estamos viviendo, como sucede con el tema "El Artista" de la inspiración de su ex esposo Alejandro Jaen. Dentro de los planes de la artista, quien se alejó del medio artístico para cuidar de su hijo, producto de su matrimonio con el compositor español Alejandro Jaen, está el editar sus disco con "lo mejor de Roberta" que conforman la historia musical de la artista. Respecto a su ausencia dijo "estar fuera del medio me hizo sentir un vacío enorme pero quería dedicarme a mi hijo, cuidarlo, que creciera, para así regresar nuevamente a mi carrera"., La artista se ausentó nueve años de México, período en el que vivió casada con el compositor español Alejandro Jaen, de quien está separada, sobre lo que mencionó "de alejadro guardó gratos recuerdos, cuando estás enamorada no entiendes que el amor se acaba, pero con el paso de los años puedes ver las cosas de manera distinta". "Sí quisiera establecer una nueva relación, buscaría un hombre estable, que no tuviera nada que ver con el medio artístico y seguro de lo que tiene y quiere. Con el pasó de los años te vuelves más analítica, utilizan más el pesnamiento, y dejas a un lado los sentimientos", manifestó. Roberta señaló que para agosto estrenará su espectáculo en el tradicional teatro "Blanquita" y existen planes para retornar a la actuación a través del cine, medio en el cual existen varias propuestas interesantes.

España obtuvo 20 premios en el festival de cine publicitario de Cannes

Cannes, Francia, 26 de junio (Notimex).- En el festival internacional del filme publicitario que concluyó hoy en esta ciudad del sur de Francia, España logró 2o preseas, cinco de oro, ocho de plata y siete de bronce.

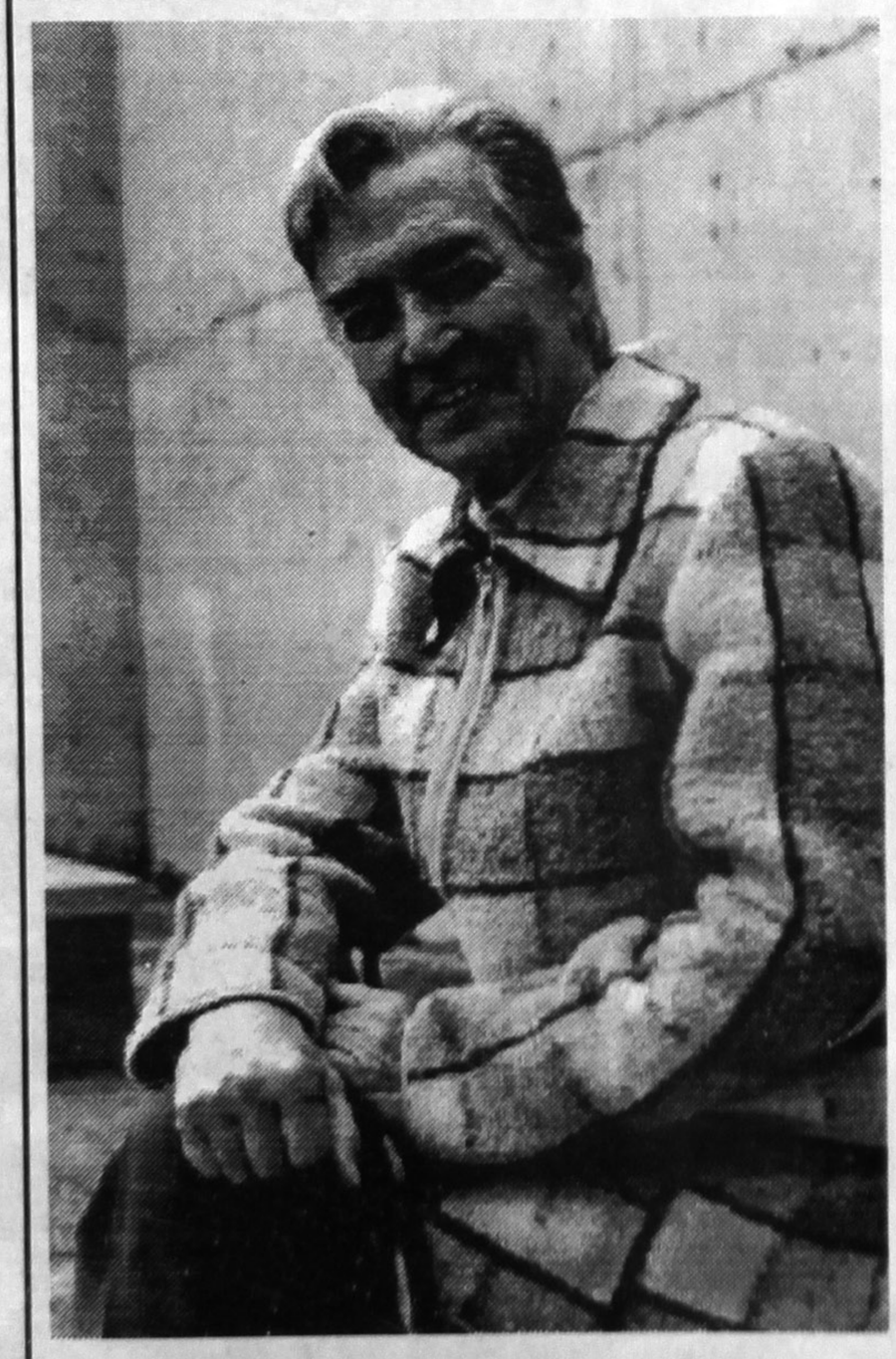

Tony Carbajal es un experimentado actor que ha realizado una magnífica carrera, apoyada en su indiscutible talento. A traves de los años, ha tenido la oportunidad de realizar diversos personajes que lo han dejado completamente satisfecho; actualmente interpreta a "Don Anselmo" en la telenovela: "SUEÑO DE AMOR"

¿Proyecta Casarse en breve

En Fábricas de Francia sabemos la importancia de recibir el regalo ideal para esa fecha

Le Invitamos a Realizar una Boda Perfecta

Comuniquese al Tel. 6-16-17 ext. 251 con la Edecan de Bodas Srita. María del Rosario Escobedo Ortega para que le explique en que consiste poner su Mesa de Regalos con nosotros

CLUB ROTARIO DE TEPIC
PROGRAMA DE BECAS
1994/1995

La fundación Rotaria, a través del Club Rotario de Tepic ofrece:
BECAS

PARA:
-Graduados
-Estudiantes Universitarios
-Entrenamiento Profesional
-Maestros de Impedidos
-Periodismo
-La erradicación del hambre (Todas las carreras relacionadas con la agricultura)

Los estudios se podrán realizar en cualquier universidad o institución educativa del extranjero que el candidato a becario, si se elije un país en donde se requiera el inglés, será indispensable contar con el examen TOEFL aprobado con más de 550 puntos.

Interesados hablar al tel. 6-17-73 de 09:00 a las 13:00 horas de lunes a viernes, con la Lic. Ma. Guadalupe Segura Tejeda.

Acumula Enrique Alonso nueve años contínuos de hacer teatro-tanda

México, 26 de junio (SUN).- Enrique Alonso lleva nueve años ininterrumpidos haciendo teatro-tanda y no ha sufrido por alimentos y tampoco lo han metido a la cárcel sus acreedores, lo que demuestra que el teatro en México, "aunque siempre ha estado en crisis y de malas", vive un buen momento. "Todos los teatros de la ciudad están ocupados por comedias, musicales o dramas", señaló Alonso.

"No existe crisis en el teatro, pues los empresarios, productores y dramaturgos están trabajando como siempre. Podría hablarse de crisis de espectadores, pues en el país siempre se ha visto al espectáculo teatral como un medio de divertimento y como un pequeño lujo, pero no como una necesidad", comentó el actor.

El entrañable "Cachirulo" advirtió que "lo que si puede suceder es que se cambie la forma de montar determinadas obras; antes, como hasta ahora, las producciones han sido millonarias, pero con la crisis económica lo más seguro es que se inicie una época de austeridad empresarial".

Indicó que lo anterior no afectaría al quehacer escénico nacional, pues "contamos con excelentes autores y actores, quienes comprometidos con una buena obra, no requieren de mayores recursos escénicos".

"¿Ha probado con algo mas comercial, alejado de las tandas porfirianas?, se le cuestionó. "Mi teatro es muy comercial, pues es musical, lo que mas gusta a la gente. Es mas, gusta muchísimo a los jóvenes, lo que pasa es que no se tiene la difusión que los gritos y play back que ponen en el Auditorio Nacional, que a tres cuadras de distancia se escucha el ruido y los animalitos del zoológico no pueden dormir por los tamborazos".

Enrique Alonso señaló que "con Chin Chun Chan (espectáculo cómico-lírico-musical en dos partes que actualmente presenta en el Teatro Julio Castillo) he metido mas gente en 10 meses que todas las piezas juntas que se han presentado a lo largo del sexenio: con llenos casi en odas las funciones, mi espectáculo tiene un éxito comprobado". Por si fuera poco, los precios que tienen las obras de Alonso son mas bajos que los demás musicales que actualmente están en cartelera.

"¿Qué si el gobierno nos ha apoyado?, por supuesto, nos bajaron los impuestos a través del Departamento del Distrito Federal, pero como aquí el teatro no es una gran necesidad, primero está pavimentar calles construir carreteras que apoyar la cultura teatral", finalizó el actor, quien este domingo concluye su temporada en Palacio de las Bellas Artes.

Clover en el cual participa en el ORTAL 3".

rgas esperará la nueva administración 13 para continuar su programa musical

junio los video homes, ya que quien decepcionado del Canal 13, espera que tomen posesión los nuevos dueños para continuar con su programa musical.

Con un brazo enyesado por el percance sufrido hace unos días en un mercado capitalino, Jorge Vargas comentó que sólo espera recuperarse completamente para continuar con sus actividades, dentro de las cuales está su participación en una película.

"El accidente hizo que retrasara mi participación en un video home que vamos a grabar en Saltillo, Coahuila con Carlos Baena, pero espero que a mas tardar la próxima semana pueda empezar a trabajar, porque yo soy de las personas que les gusta siempre estar activo", aseveró.

De su participación en el programa "Lotería de mis amores" dijo que fue una experiencia agradable aunque está un poco decepcionado de las personas que dirigen actualmente Canal 13, y por eso no ha cumplido con el contrato que tiene pendiente. "Aprendí bastante el tiempo que estuve en el programa, pero hubo problemas de dinero y todo empezó mal, entonces prefiero esperar a que lleguen los nuevos dueños y las cosas se arreglen, porque las personas que están al frente actualmente son unos corruptos; se quedó pendiente otro contrato, pero hasta que se den los cambios voy a decidir si continúo o no en esa empresa.

El actor y cantante añadió: A mí siempre me han gustado los programas de música mexicana, pero también me gusta trabajar con honestidad, así que por el momento no tengo planes para hacer televisión, y si más delante se llega a dar la oportunidad de regresar a Televisa, lo voy a hacer porque a mi nadie me corrió, ni tampoco estoy vetado. Jorge Vargas abundó al respecto: "porque en un país libre como el nuestro no existe el veto, y mantengo muy buenas relaciones con la gente de esa empresa, en la que trabajé durante treinta años muy a gusto". Mientras surgen nuevas oportunidades para Jorge Vargas, seguirá con su actividad dentro de los video homes y cantará en todos los lugares en que sea solicitado, antes de verlo nuevamente en un programa de música mexicana.

OSCOPO

..., 26 de junio (SUN).-

azo de alguna moción. Notará la ausencia go interesante. Buenos informes darán de nos. Estabilización notoria de todas las s.

rgará que las sanciones tienen una cuantía es equitativo. Las peticiones podrán ser ocasión de quedar conectado permanente- ación.

Sería desfavorable que ahora ocurriera un n las actividades. Tendrá que solicitar con n adecuada, la protección para unos intere-

e parecerá desconcertante alguna cita de colocación poco usual de un mueble dará aría. Noticias concernientes a una empresa les.

mpañía de un pariente resultara insupera- drá a relucir cuando intervenga un metal conveniente mantener cerrados hermética- entos.

regreso inesperado de alguien que conoce, de lo que superficialmente ha juzgado. n e una distancia, sin admitir evasivas para

ertará en el cálculo de intensidad de una drá que medir sus expresiones, para no una intervención desafortunada. Le favo- é.

N.- Para los temas sentimentales habrá bue- sus signos astrales. Resolverá una cuestión

nes en torno a las figuras geométricas de

.- Le molestará un ruido monótono. Los estarán a la orden del día. Externará una cumplir y posteriormente mostrará con pentimiento.

NIO.- Antes de externar su opinión, medítela derá abarcar mayor espacio del que marcan Será insoslayable la necesidad de alternar

Molestias menores en un lugar cerrado o al atera. No le será fácil aclarar rápidamente Con el alejamiento de un tercero, volverá a e.

presencia de una persona morena será dir un riesgo importante. Muy recomenda- al comer o beber. Las obras de ingeniería ente.

Encabeza Ricardo Arjona lista de popularidad nicaragüense

Managua, 26 de junio (Notimex).- El cantante guatemalteco Ricardo Arjona se ubicó esta semana en el primer lugar de las listas de popularidad en Nicaragua con su tema "Mujeres".

En el segundo lugar quedó la mexicana Thalía con la canción "Sangre", seguida por su compatriota Bibi Gaytán con "Más que una mujer". En el cuarto sitio se ubicó el brasileño José Augusto con "Aguanta corazón". El hit parade de Nicaragua quedó integrado de la siguiente manera:

Tema	Cantante
01 Mujeres	Ricardo arjona
02 Sangre	Thalía
03 Más que una mujer	Bibi gaytaán
04 Aguanta corazón	José Augusto
05 Me va, me va	Orquesta la Grande
06 La bomba para afincar	Anthony Mc
07 Me pica	Los Sacados
08 No te enamoras de un perdedor	Lucero
09 Y nos dieron las diez	Rocío Durcal y Joaquín Sabina
10 Sugar, sugar	Magneto

Cuca Dublan se ha mantenido vigente desde que nació Televisa, realizando lo que ella le gusta: actuar, recientemente intervino en la telenovela "CAPRICHO", interpretando a "Lupita", por lo que señala que apesar de tener en su haber varias actuaciones dramáticas le gustan los personajes con tinte de comicidad.

S.C.D. "SUPER CELULARES DINAMICOS" S.A. DE C.V.
DIVISION TELEFONIA CELULAR

ULTIMA PROMOCION
CON DESCUENTO
VIGENCIA HASTA JUNIO 30

Los precios aquí mostrados
INCLUYEN TODO

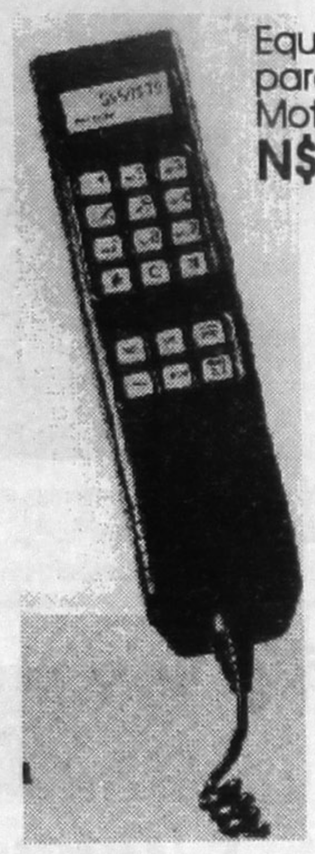

Equipo celular para su automóvil Motorola 2690
N$ 500 *

Celular portátil MOTOROLA ULTRA H
N$ 640 *

Equipo móvil para automóvil ó casa UNIDEN 1900, MOTOROLA 3230
N$ 500 *

* TODO INCLUIDO

Teléfono
Fianza
Activación
Seguro
Iva.
(pagos en efectivo solamente).

También tenemos a su disposición.
NEC-201 -NEC-120 UNIDEN-5500
UNIDEN-6000 MOTOROLA PT 550 y
MOTOROLA MICRO TAK LITE,
Escoja.

Requisitos:

A.- Identificación personal con firma y fotografía.
B.- Copia de comprobante de domicilio.
C.- Copia de su R.F.C.
D.- Tarjeta de crédito con límite superior a N$ 3.000 - Al corriente.

En caso de no tener tarjeta de crédito deberá tener una cuenta de cheques a su nombre con saldo promedio mínimo de N$3000.

Distribuidor Autorizado
Telcel M.R.

Nota Importante: En el diario oficial de fecha 21 de junio de 1993, dice que a partir de julio 1ro. de 1993, ninguna empresa podrá vender ningún teléfono celular, a precio más bajo que el precio de compra, con el objeto de evitar la desleal competencia y guerra de precios.

Venga con los únicos profesionales en Telefonía Celular y llévese su teléfono hoy mismo.

Paseo de la Loma No. 179, Tel: 3-72-08

Grabará Pandora su acetato número ocho, en julio

México, D.F., 26 de junio (SUN).- A principios de julio, el trío Pandora grabará en Albuquerque, Nuevo México, su octava producción discográfica con temas de Juan Gabriel y con mariachi. El nombre del acetato aun no se ha definido, pero se aseguró que será netamente de corte ranchero. La actual producción es la continuación de su anterior disco grabado en 1991, y que se tituló "Amor eterno", con el que se hicieron acreedoras, en Puerto Rico, a cuadruple disco de oro y disco de platino por más de 500 mil copias vendidas, así como la nominación al premio Grammy por el mejor álbum latino. La mancuerna que el trío femenino ha realizado en los últimos meses al lado del compositor Juan Gabriel, les ha brindado buenos resultados, por lo que se animaron a seguir en la misma línea.

Antes de entrar de lleno al estudio de grabación, en donde estarán por espacio de tres meses, Pandora se encuentra presentando su espectáculo "Ilegal", en México, Centro y Sudamérica, obteniendo buenos resultados. Actualmente, Pandora se encuentra en Puerto Rico para realizar una serie de presentaciones en la ciudad de Mayaguez, donde interpretarán los temas que las han consagrado, como: "Como te va mi amor", "Mi hombre", "Todavía", "Sólo él y yo".

Posteriormente, Liliana, Isabel y Mayté, regresarán a México para actuar en Monterrey, Ciudad Juárez y Querétaro, para volver por último a Puerto Rico, donde se presentarán en dos conciertos en Bellas Artes, el escenario de mayor tradición en la isla.

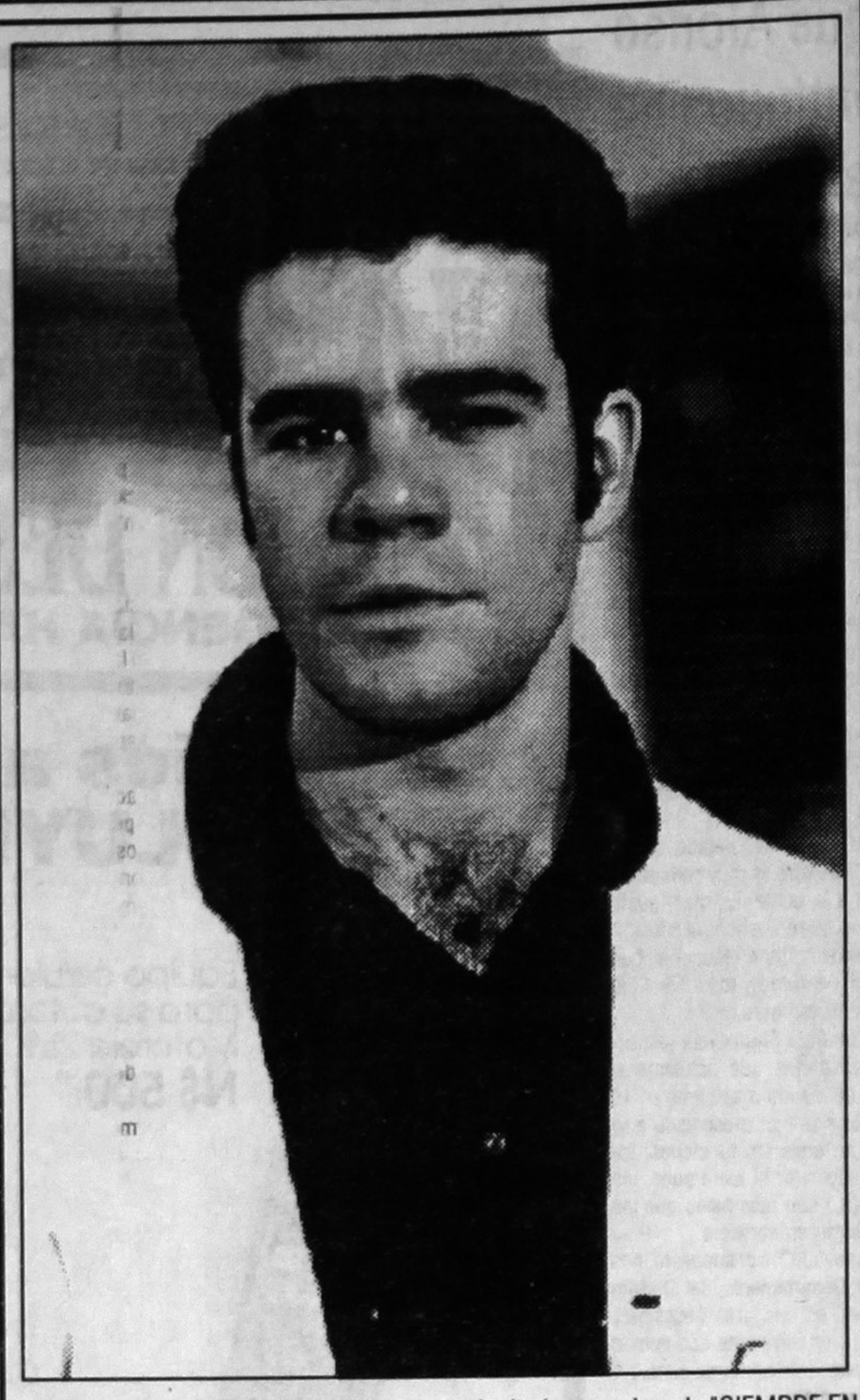

Eduardo Capetillo será uno de los cantantes invitados para hoy de "SIEMPRE EN DOMINGO" bajo la conducción de Raúl Velasco. Por ello, además de disfrutar a partir de las 17:30 horas, de un desfile de estrellas.

Emotivo reencuentro del príncipes de Gales y sus hijos

Londres, 26 de junio (Notimex).- Después de que el príncipe Carlos del Reino Unido y su esposa Diana se separaron en diciembre pasado, por primera vez se reunió esta pareja y sus hijos Guillermo y Enrique y pasaron el viernes la primera media hora juntos.

Según la prensa popular británica, el reencuentro familiar tuvo lugar con ocasión de una fiesta deportiva organizada por el colegio de Berkshire, oeste de Londres, en donde estudian los dos niños.

Carlos y Diana llegaron por separado, estuvieron juntos una media hora,

conversaron un rato y en un emotivo momento se despidieron con corteses besos en la mejilla.

Brasil dice no a la violencia contra la

TOVA CHAPOVAL\ Río de Janeiro, Brasil, 26 de junio (Reuter).- Cuando el actor de teleteatro brasileño Guilherme de Padua confesó haber asesinado brutalmente a su coestrella Daniela Pérez en diciembre, se defendió alegando que ella había intentado seducirlo.

De Padua, quien dijo a la policía que quería proteger su matrimonio, esperó comprensión. Pero lo que obtuvo fue la reprobación de todo el país. Los expertos señalaron que la indignación provocada por el comportamiento de Padua demostró un cambio en la actitud hacia la violencia contra la mujer y en la indulgencia con que se trata frecuentemente a los hombres que perpetran esos crímenes. Muchos individuos en la sociedad brasileña han aceptado durante mucho tiempo la legítima defensa del honor como excusa de un hombre para maltratar y aun para asesinar a su esposa que comete adulterio. "Esta filosofía, sin embargo, está cambiando. Pero aún existen jueces que consideran que un hombre puede asesinar si se ofende su honor", dijo Edialeda Salgado de Nascimento, vice presidente del Consejo de Estado del gobierno de Río para los Derechos de la Mujer. "Estamos tratando de hablar con estos jueces en diferentes lugares de Brasil... para hacerlos ver y comprender que no hay honor que se pueda limpiar con la sangre de otro". La violencia en Brasil se extiende desde la prostitución forzada de niñas en el Amazonas, hasta las casas de los ricos donde las sirvientas son usadas para iniciar sexualmente a los adolescentes. Una compañía de productos de lencería obliga a sus empleadas a desnudarse antes de salir del trabajo con la excusa de prevenir robos. Un estudio reciente presentado por el consejo a una comisión del Congreso que investiga la violencia contra la mujer cita el caso de un dentista en el estado de Pernambuco, quien asesinó a su cuñada, hirió a su propia hermana y dejó a su esposa cuadripléjica. El motivo era la separación de la pareja.

Todavía este hombre no ha sido castigado. En el pasado, era demasiado difícil para una mujer acusar a su esposo por abuso. "La cultura misma tiende a culpar a la mujer por desavenencias en el matrimonio y por su situación como víctima", d el est mujeres es superi público el buso q mujeres co enzan esto", dijo Nascim que contri yó a creación d delegac para mujer conoc mulheres". olamen "Cuando la mujeres delegación común, juicio de qu ellas hab car los ata es, y mu ban que no debían yugales", d Argelia de mujeres l centro de oficiales on del

Inteligencia b investi a esp

Lon res, 26 reina Isabel de Gran jefa de seg idad int vocero del bierno, mó sobre a inves gencia ace a del es familia rea

El di io The Ti de inteligen a britá ción del es onaje a m luego de la publicaci versacione telefón ilícita.

El servicio de descubrir fuente comprom eron al esposa Di a, y que l te a la monarquía informó e ernes al

El ministerio d confirmó que la reina del MI5, Stella Rimington Londres e ueves, p acerca de discuti realeza.

Solzhenitsyn regresará a Rusia el año próximo

Moscú, 26 de junio (Reuter) - El escritor Alexander Solzhenitsyn regresará a Rusia el año próximo, con lo que pondrá fin a casi dos décadas de exilio en los Estados Unidos, anunció hoy su esposa durante una entrevista.

Natalya Solzhenitsyn declaró a la televisión de la CEI que la fecha depende de la construcción de una casa cerca de Moscú. "Los constructores nos aseguraron que estará terminada en mayo (de 1994) y, por lo tanto, en mayo estaremos en Rusia", dijo.

Solzhenitsyn, que sobrevivió al servicio militar en el Ejército Rojo, los campos de trabajo forzoso, el cáncer y la persecución del gobierno soviético, fue enviado al exilio en 1974 por negarse a guardar silencio sobre el pasado de su país. Sus obras le valieron en 1970 el Premio Nobel de Literatura. Su esposa señaló que el escritor no tiene planes de participar en la política rusa. "Me pidió que les diga que no se va a presentar como candidato a presidente ni tampoco a una banca en el parlamento. Sus manos nunca van a tocar ninguno de los resortes del poder", dijo.

El alcalde de Moscú Yuri Luzhkov informó este año respecto de la construcción de una mansión de ladrillos para Solzhenitsyn en Troitse-Lykovo, en las afueras de la capital rusa. ' Regresaremos en cuanto nuestra casa esté lista y Alexander Isayevich (Solzhenitsyn) pueda instalarse. El no puede vivir en una habitación de hotel, por supuesto", manifestó Natalya Solzhenitsyn. Indicó que la familia está pagando de su bolsillo los salarios de los trabajadores rusos que construyen la casa. El matrimonio dejará a sus hijos la residencia que posee en el estado norteamericano de Vermont, donde reside actualmente, declaró.

Roberta vuelve a los escenarios capitalinos para radicar definitivamente en México. El programa EN VIVO ha sido la cuna que la ve nacer nuevamente en el mundo de la música

XE

Documéntese...

Estas son las verdaderas credenciales de su Concesionario Xerox y las Garantía Individuales de uste

XEROX
GARANTIA EN SERVICIO
PARTES Y REFACCIONES
de 1 a 3 años

Garantiza, durante una vigencia mínima de un año, cualquier equipo que adquiera de su concesionario Xerox contra cualquier defecto de fabricación en todas sus partes, componentes o mano de obra, con su consiguiente reparación o cambio total del equipo sin cargo alguno para el consumidor.

XEROX
GARANTIA DE SATISFACCION TOTAL
3 AÑOS

Esta garantía le da el absoluto derecho y poder para decidir si está plenamente satisfecho con su equipo adquirido en su concesionario Xerox, en caso contrario, exigir su reemplazo por otro, idéntico o comparable en características, especificaciones y vida útil, sin cargo alguno para usted.

30 AÑO EN MEXIC RESPALDAN SU CONFIAN

Sólo su conce ofrece el más es parte de un cuenta con la producción de en México y Sus multimil la más alta te incrementar su extensa Red d que cubre el

Por la importancia de sus documentos... exíjalas antes de comprar un equipo Xerox.

Por su propia garantía visite o llame a su concesion Xerox en Av. Allende Nº80 Ote. Col. Centro.

Tels.: 216-86 y 246-04 Telemarketing: 61

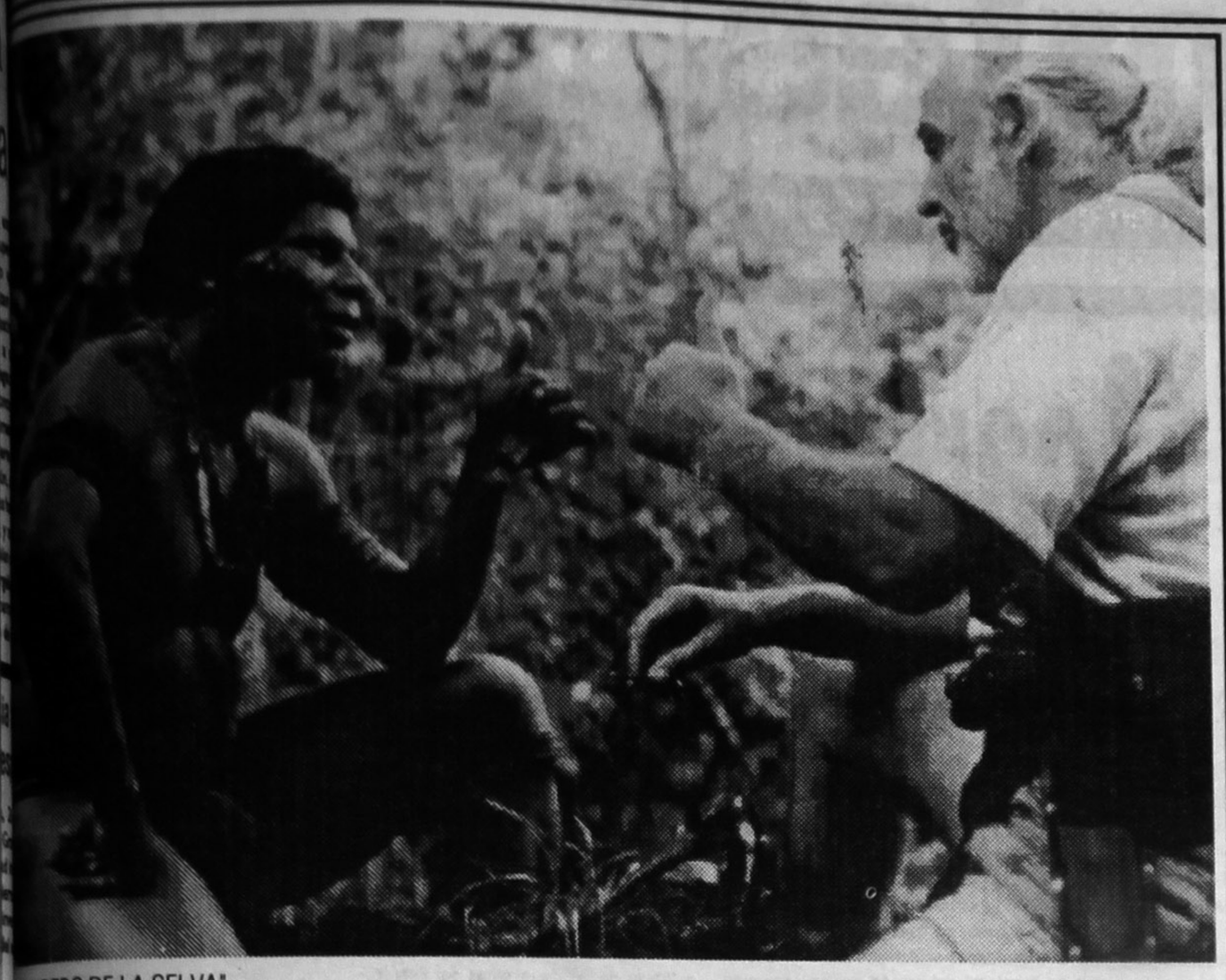

GANDERO DE LA SELVA"
ica podemos apreciar a dos grandes actores de la pantalla grande en el cual participaron en este filme como lo son "Francisco Tsirene e y Sean Connery.

El grupo de rock *Maná* llenó el Palacio de los Deportes

México, 26 de junio (Notimex).- El grupo de rock-pop "Maná", convocó a más de 20 mil jóvenes que se reunieron en el Palacio de los Deportes para presenciar el primero de dos conciertos que el quinteto de Guadalajara ofreció en la capital del país.

Un público heterogéneo, de clase alta a clase media baja: chamarras de cuero o delgados suéteres, pantalones de mezclilla, botas de piel o sintéticas, lo mismo acudieron "rockeros" que los llamados "fresas" o "niños bien".

Jóvenes de entre 15 y 25 años disfrutaron por más de dos horas el concierto que fue iniciado por un mariachi, las notas de "El Son de la Negra" inundaron el lugar y se observaron las llamas de cientos de encendedores, en tanto la mayoría, aprovechó para bailar un zapateado en el reducido espacio que le correspondía.

Las gradas vibraron con el baile improvisado, siguieron "El Jarabe Tapatío", algunos empezaron a aplaudir al ritmo de la música, otros a chiflar y el grito de "México, México" acompañó los acordes de violines, guitarras, trompetas y guitarrones.

Continuaron con "El Sinaloense" y el "Ay ay ay, mamá por Dios que borracho vengo" fue coreado por los miles de jóvenes que venían dispuestos a escuchar un concierto de rock y empezaron cantando junto a un mariachi, que se despidió con "Guadalajara".

Ese fue el inició, pero el grupo que se formó a principios de la década de los ochentas, en Guadalajara (Occidente del país), salió hasta las 21:30 horas, después de más de 15 minutos de espera, el público estaba a la expectativa, exigían con chiflidos, gritos y toda clase de ruidos que el espectáculo comenzara.

De improviso, las luces se apagaron, las "clásicas" varas fosforescentes empezaron a girar, el primero en aparecer fue Alex el baterista, así, uno a uno se fueron presentando: Juan Diego, el bajista, Vampiro, guitarrista, Iván el tecladista y Fher el vocalista y líder del grupo.

Las luces parecían bailar al ritmo de la música y comenzaron con "Oye mi Amor", siguió "La Chula", que dedicaron a "todas las buenas de aquí del Distrito Federal" y después como un himno todos cantaron "El sol está saliendo y yo apenas voy llegando... Estoy tan agotado pero no puedo parar... En esta vida solo vives una vez". Fher con sus movimientos de cadera arrancó más de un grito del público femenino, al terminar el tema se dirigió a los asistentes: "la siguiente canción, habla de como hemos ido destruyéndo el planeta tierra, como hemos ido destruyéndo los mares, los bosques y las selvas".

"Aquí en México, continuó, el cielo ya no es azul y se preguntó ¿Dónde jugarán los niños?, Alex, Iván, Vampiro y Juan Diego usaron una máscara con la figura de la muerte, en el epílogo de la canción, rítmicos aplausos los acompañaron, se hizo un puente para empezar con "Me siento sólo".

Canciones de amor, desamor, ecología y otros temas sociales fueron coreados de principio a fin por los asistentes, algunos condones inflados eran aventados por el público, uno llegó hasta el escenario, Fher lo tomó y dijo: "esto que tengo aquí puede salvar la vida, porque el SIDA no es cuestión de moral, sino de salud".

Enseguida cantó "Vivir sin aire", "Huele a tristeza", "Como Diablos" y "Falta Amor", ocasión que aprovechó para dedicar el concierto "a los niños de la calle".

"Falta amor" es el tema, cuyas regalías fueron donadas a una

asociación infantil de esta ciudad, "habla de los niños abandonados en la calle, son muchos los niños que están durmiendo en la banqueta, comiendo la basura que nosotros tiramos, son seres humanos que la sociedad tiene olvidados".

¿Cómo se sienten México?, preguntó para continuar con "Buscándola", "Perdido en un barco", aventaron al público platillos voladores y pelotas de playa que a instancia de fher llegaron hasta el nivel superior del palacio; "quiero que esta pelota llegue hasta arriba y con la mano hizo una señal para que la pasaran".

Al mostrar un sostén el vocalista informó: "acaba de llegar esta prenda femenina al escenario, quiero más", pero sólo llegaron 20 y anunció con desilusión: "el récord lo tiene Lima, Perú con 45".

"Ya nos vamos", anunció pero dos veces regresaron al escenario, interpretaron "La puerta azul" canción que previene a los jóvenes sobre el uso de la droga, la dedicaron "a un amigo de Guadalajara, el está muy enfermo, tiene muchos problemas, las drogas lo han enloquecido". Siguió "Me vale" y "Como te deseo", otra vez se despidieron, pero ante la insistencia general regresaron y cantaron "Rayando el sol". "Ya nos vamos, gracias, estamos muy emocionados de estar en nuestro país, con gente latinoamericana que tiene tanta alma, tanto espíritu, nosotros los latinos somos el futuro del mundo, que viva México", se formaron en semicírculo, hicieron una reverencia y se despidieron.

pizo inauguró exposición de é Manuel Schmill en la PGR

co, 26 de junio . El procurador zo McGregor inuestra del pintor osé Manuel Schmill primer evento de cultural cuyo fin es las manifestaciones artísticas.

En el acto inugural y tras recibir los elogios de su obra por parte Carpizo McGregor, Schmill Ordóñez, agradeció de manera emotiva el apoyo por parte de la PGR para la presentación de su obra.

En la exposición el artista muestra obras que van de lo más hermoso, vanaglorioso, hasta lo más onírico y patético,

característica indudable de su dualidad artística.

Al respecto el pintor señala la presentación de su catálogo "siempre he vivido de cualquier modo, a medida que pasaba el tiempo aumentaba mi necesidad de luchar por este ideal", refiriéndose al arte de la pintura.

Expositor individual desde 1956, Schmill Ordóñez ha recorrido todo México, Centroamérica, Estados Unidos y París. También transportó su pintura fuera del lienzo y la plasmó a la portada de un libro y de un disco. El evento lo amenizó el flautista Horacio Franco quien con su cuarteto de cuerdas interpretó versiones de Antonio Vivaldi. Quien al inicio de su concierto manifestó "es para mi un honor ser el preámbulo de apertura a esta maravillosa exposición, cuyas imágenes tomadas de la realidad denotan un gran talento".

a Whitney Houston er lugar de popularidad

a cantante y actriz estadunidense Whitney Houston a semana el primer lugar en la lista de éxitos románticos tal panameña con el tema "I have nothing" (No tengo a película "El Guardaespaldas".

intérprete de color, quién ocupó el segundo lugar la pasada, desplazó a la venezolana Kiara y su balada pienso en ti", que cayó al tercer peldaño.

continuación el hit parade de Panamá, según radio digital.

	intérprete	país
e nothing	whitney Houston	EUA
r de mujer	Paulina Rubio	México
o pienso en tí	Kiara	Venez.
res	Ricardo arjona	Guate.
amarte tanto	Guillermo Dávila	Venez.
me a los ojos	Carlos mata	Venez.
o te deseo	Maná	México
r sugar	Magneto	México
	María Conchita A.	Venez.
e a tu vida	Daniela Romo	México

Breves del espectáculo

JUAN CERVERA

Los hijos de los artistas pocas veces superan a los padres. El caso de Placido Domingo y Luis Miguel puede ser una excepción. Ambos superaron, dentro de sus respectivos géneros, a sus progenitores. Muy bajo en relación a la calidad del paáa vemos a Pepe Sosa. El ésta a siglos luz de José José. No se diga Jorge Muñiz si se le compara con papi Marco Antonio. Cabe preguntarse si Alejandra Guzmán está por arriba de Silvia Pinal. No, no, siendo muy buena Alejandra en lo suyo de ninguna manera supera ni a mamí ni a papí. Sin embargo, ¿que se puede decir de Angélica Vale?. Superar a Angélica María es imposible. Ella es una inefable leyenda. Ahora bien, si comparamos a Angélica Vale con papá Raúl, estaremos de acuerdo que ella es superior.

Las comparaciones, ni hablar, son odiosas. Pero, a su vez, resultan inevitables. ¿Quien es mas artista y más guapa, mamá Susana Dosamantes o La Chica de Oro, Paulina Rubio. Los de mi edad nos quedamos con la mami y más de un joven también. Todo lo contrario de lo que sucede con Armando Manzanero y su hijo Juan Pablo. Todos se quedan con el papi como compositor, pero como hombre y galán, las chavas, sin lugar a dudas, prefieren al hijo; físicamente muy mejorado en relación con la imagen del papá. Respecto a Jacqueline y Chantal Andere no hace falta ser sultán y disponer de un harem para quedarse con las dos. Si, pues las dos son bellísimas y fragantes. No parecen madre e hija, sino hermanas. Si bien los hijos toreros de papi Capetillo no lo han superado, si, Eduardo, supera, y en mucho, como cantante, al gran Capeto. Las épocas cambian. Nadie lo pone en duda. No es lo mismo ser porque se es, que ser porque se es hijo de... Alejandro Fernández es el hijo del gran Chente. José Cantoral es el hijo de Roberto. No es igual ser Héctor Suárez que el hijo de Héctor. Es una suerte ser el hijo de un triunfador, de un famoso, pero, ¿no es también, de alguna manera, una desgracia?. Lo deseable sería ser hijo de si mismo, como lo fueron Pedro Infante y Jorge Negrete; como lo son Lola Beltrán y Verónica Castro. Ser o no ser, que tantas veces se ha dicho. ¿No?

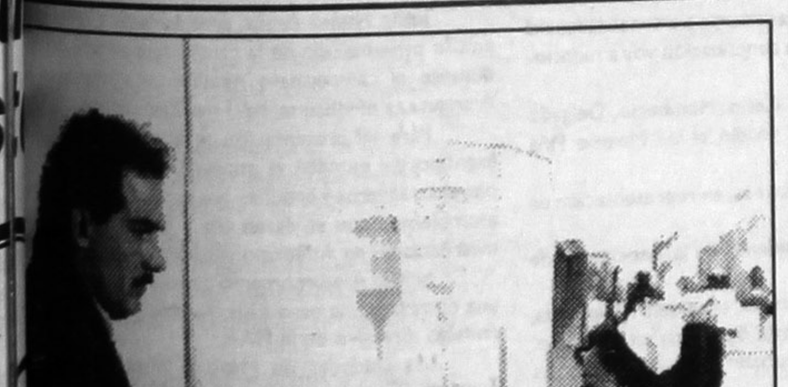

onio" (Omar Fierro). vive la encrucijada de amar a "Isabel" (Angélica Rivera), poder expresarlo. Sin embargo, su amor callado y en silencio, la auxilia de s a viernes a las 16:00 horas por "EL CANAL DE LAS ESTRELLAS" en cada de los capítulos de la telenovela ;: "SUEÑO DE AMOR

Verónika con K presenta su nuevo disco

México, 26 de junio (SUN).- La cantante guerrerense Verónika con K, se hace presente de nueva cuenta, y anuncia tener listo su mas reciente material discográfico, el número 11 en su cuenta personal y que lleva incluidos 10 temas exclusivos de corte tropical. Al mismo tiempo, la intérprete presentó a los medios de comunicación su nuevo proyecto: una escuela de baile en plena colonia Roma en el centro de esta capital, con el firme propósito de preparar profesionalmente a los jóvenes de escasos recursos que deseen entrar al mundo de la farándula.

Verónika con K comentó: "Mi mayor ilusión de pequeña era ser artista, pero mi madre decía que las escuelas de baile y actuación eran muy caras, por lo que ahora busco llevar a los jóvenes que deseen iniciar su carrera, en esta escuela"

Los bailes de moda, así como los tradicionales serán impartidos por cinco instructores, incluyendo a la conocida artista que será la encargada de dar clases de salsa; Angel Santos, dominicano será encargado de merengue al estilo afroantillano; Rubén Ramos, ritmos populares; Aída Montalvo, aeróbics y Martín Vázquez, bailes regionales.

Al platicar de sus planes inmediatos, Verónika aseguró que por el momento se encuentra llena de trabajo hasta el mes de septiembre, iniciando una gira con su show por el interior de la República, en las ciudades de Veracruz, Acapulco, Campeche, Ciudad del Carmen y Tabasco.

Asimismo, se encuentra en ensayos para su próxima aparición en teleteatro, al lado de René Muñoz "Fray Escoba".

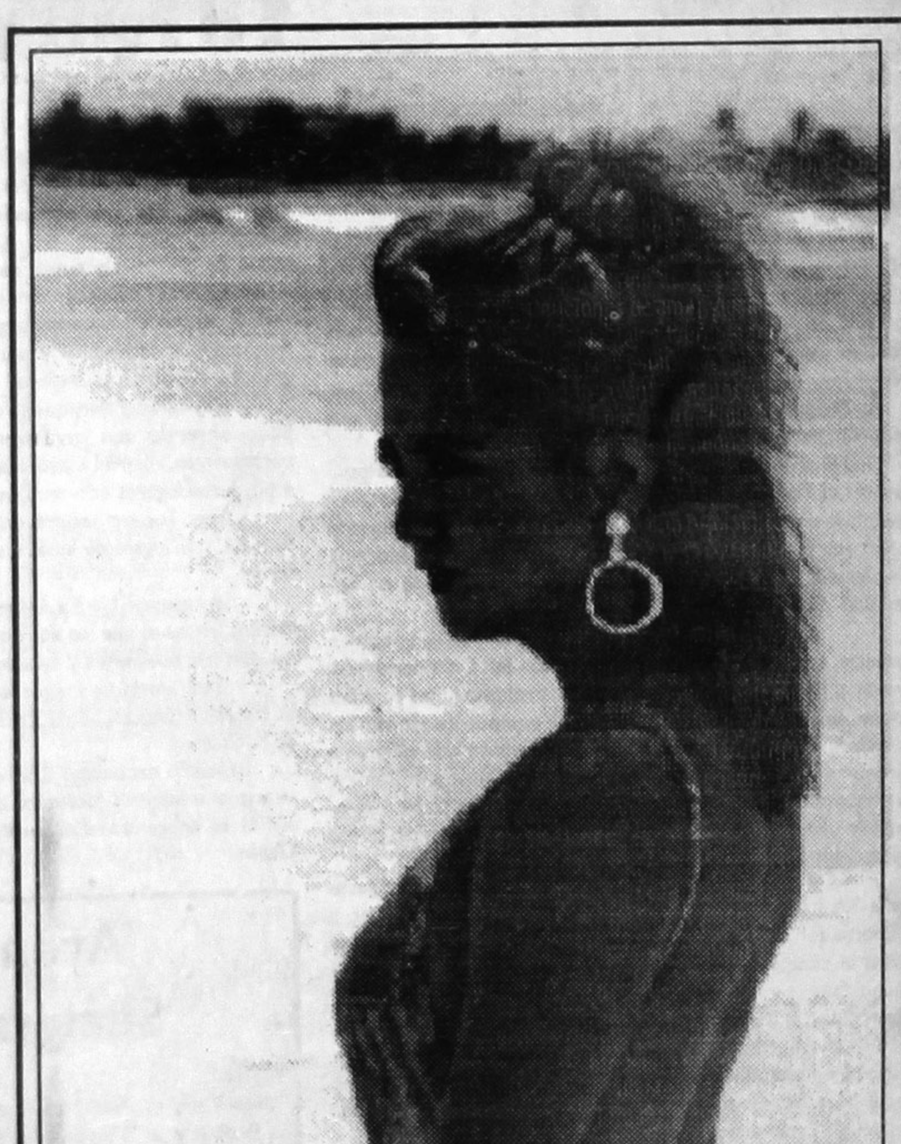

Andrea Lagarreta retorna a las telenovelas con el personaje de "Connie", una joven despreocupada por la vida, cuyo sueño es encontrar a un gran amor involucrando su vida al vorde de la muerte. La actuacion de esta atrativa mujer, podra ser "EL CANAL DE LAS ESTRELLAS", de lunes a viernes.

ontrajo matrimonio el guitarrista e soda stero Gustavo Cerati

antiago, 26 de junio .).- El guitarrista del grupo ar- Soda Stero, Gustavo Cerati, matrimonio con la modelo chi- ilia Amenabar en esta capital. a ceremonia religiosa realizada tuvo como marcha nupcial la de los Beatles "Strawberry fields for ever" y contó con un público variado compuesto por familiares y amigos.

Ambos jóvenes se cónocieron en 1989 cuando soda stereo actuó en el festival internacional de la canción en Viña del Mar, ciudad-balneario ubicada a unos 120 kilómetros de Santiago.

Como padrino de bodas, estuvo el bajista del trío argentino, Zeta, quien acompañó a los recién casados a la recepción efectuada en un lujoso Club social de Santiago.

Soda Stereo lanzó a principios de año su última producción "Primareva Cero", el cual fue promocionado a través de una gira que incluyó México Venezuela, Colombia, Paraguay y Chile, entre otros países latinoamericanos.

Los temas más populares del conjunto son "Nada personal", "Persiana americana", "Telarañas", "Ecos", "Juegos de seducción", "El temblor", "Primavera cero", "Te hacen falta vitaminas", "El rito", entre otras.

B **Deportes**

Tepic, Nay. Domingo 27 de junio de 1993

50 Años de la Gran Tradición en el Periodismo Regional

RECTIFICACIONES DE NAYARIT

En motores
RECTIFICACION PROFESIONAL II
Para todas las marcas en general
Av. Insurgentes y San Juan

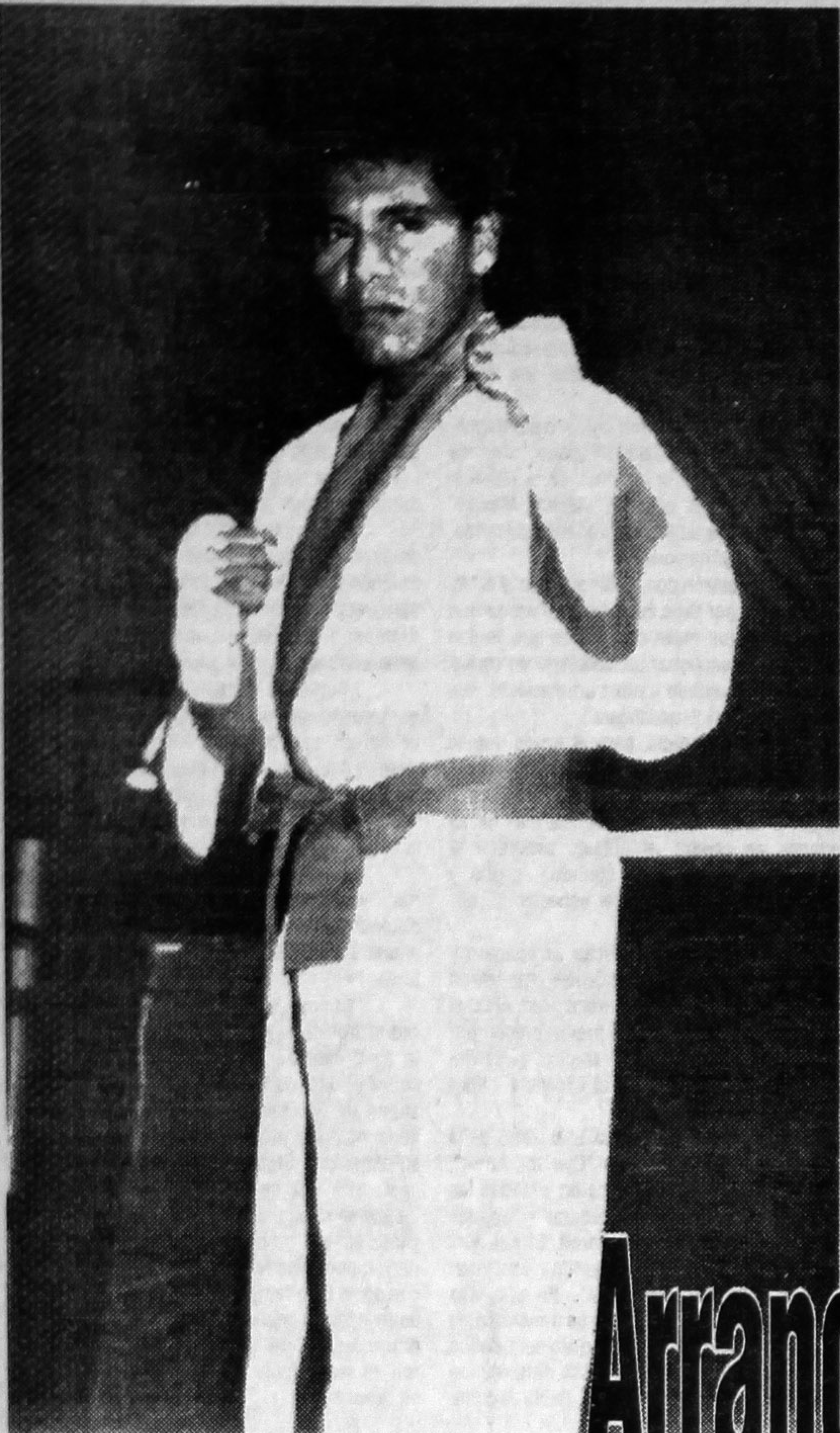

JOSE Luis Minis, el nayarita con puños demoledores que supo llevar las riendas en la pelea estelar.

1ª carrera centenaria de la comunidad

Antonio Dibeni

El día primero de agosto, se llevará a cabo la primer carrera del Centenario organizada por Amigos del Atletismo en Nayarit, Asociación de Atletismo del estado con un recorrido total de 21 kilómetros repartidos en tres de 7, en un recorrido que se pretende hacer en la Av. Insurgentes de esta ciudad.

La organización de esta carrera consiste en formar tercias que completen un total de 100 años de edad, es decir, tres competidores que al sumar sus edades, den cién.

Esto, será el único requisito a cumplir con obligación ante el comité organizador y previo pago mínimo de inscripción.

Se llama Primera Carrera del Centenario, porque a la tercia que finalice en tercer lugar, se le premiará con un centenario y tres trofeos; a los siguientes lugares habrá premios y trofeos y trofeos y reconocimientos a todos los participantes y para finalizar este evento, una comida en grande en el estadio olímpico.

Podrán participar todos aquellos que se sientan capaces de correr 21 kilómetros con relevos, en recorrido de 3,500 metros en dos vueltas.

Hasta el momento, el comité organizador informó que existe gran interés de algunos empresarios porque se lleve a cabo este evento. En el transcurso de esta semana daremos a conocer la convocatoria y la lista de patrocinadores que seguramente darán mayor realce a este evento.

Asimismo, invitadmos a todos aquellos que gusten apoyar esta carrera para que se unan y de un mejor resultado para estímulo de los deportistas del Estado.

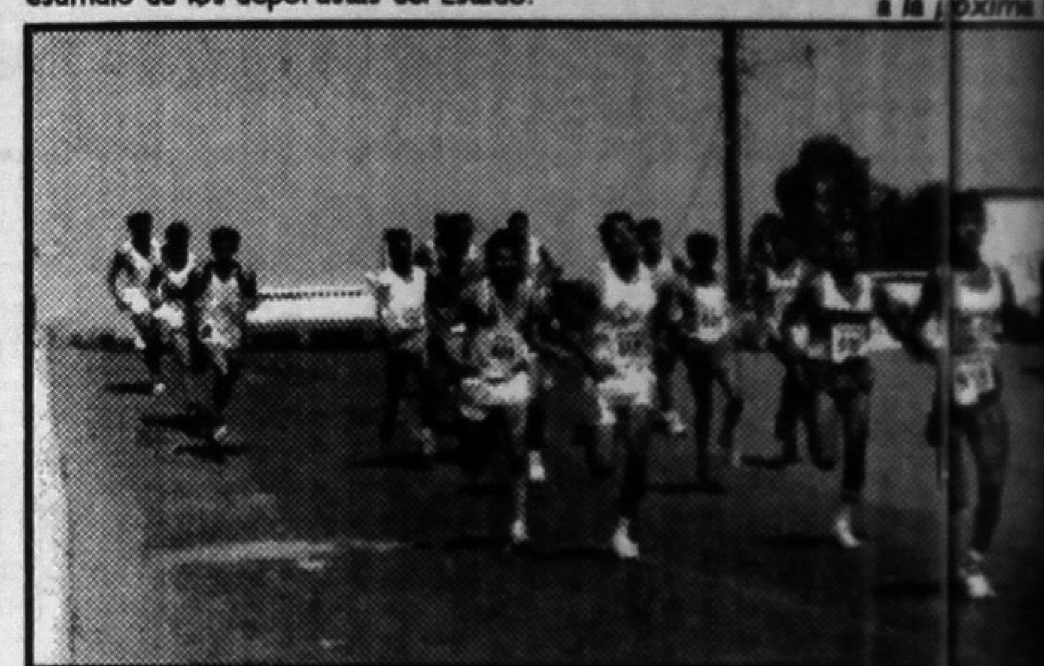

SE INVITA a toda la comunidad a participar en la Primera Carrera de la Centenaria que se llevará a cabo en esta ciudad el próximo 1 de Agosto. Est... de la convocatoria.

ALBI...TO A... do e... firme ... Depo...tivo T... a la ...óxima ...

Cápsulas deportivas

Marcos Trujillo

- El próximo domingo 4 de Julio salen a competir a Santa Rita los jovenes pertenecientes a la Asociación de Ciclismo del Estado de Nayarit, que preside el Sr Cesareo Marmolejo. Estos jovenes se han estado preparando concienzudamente para obtener buenos lugares para Nayarit en esta conmpetencia de Alto Nivel.

Próximamente les tendré los datos de los jovenes que asistirán, para que ustedes los conozcan.

- Hoy se llevarán a cabo los partidos de fútbol correspondientes al Torneo de los Ejidos PRI 93 que organiza el XXXII Ayuntamiento en coordinación con el Sr Marcos Basulto Chumacero, Director General de la Unidad Deportiva Morelos. Recuerden, estos partidos serán a las 3 de la tarde en lasa canchas de los distintos ejidos participantes.

- Tal parece que el Deportivo Tepic ahora si empezará a trabajar en serio, pues según un dato del Dr Castellanos, principal Directivo del equipo Cora, el próximo lunes se sabrá sobre las nuevas contrataciones del equipo, así como los nombres de los jugadores de la tercera división que vendrán a reforzar al Deportivo Tepic. Y al frente, en la Dirección Técnica, continuará el Prof Alberto Aguilera, quien por cierto ha desempeñado una muy buena labor tanto en la tercera división, como en la segunda. ¡ Enhorabuena afición nayarita !

- Por este conducto me llegó una felicitación por parte de la Sra Matiana Rodríguez Gómez, dirigida a el Candidato a Gobernador del Estado, Rigoberto Ochoa Zaragoza, por su brillante campaña, y por sus ideales deportivos que tanto le hacen falta a nuestro estado, que es semillero de grandes deportistas. ¡ Bien !

- Y el Softbol se encuentra en su apogeo, proximamente les tendré resultados y posiciones de los encuentros celebrados hasta la fecha, así como la programación para los próximos partidos. Estén atentos.

- Quiero pedir una disculpa al Sr Marcos Basulto Chumacero, por no haber publicado las tablas de resultados pertenecientes a la 6a fecha del Torneo de Futsal que se está llevando a cabo en las instalaciones de la Unidad Deportiva Morelos, ya que por causas de fuerza mayor estuve fuera del aire. Pero en los próximos días, daremos a conocer cuales son los equipos que van a la vanguardia en este interesante torneo.

Bueno amigos lectores, estas capsulas se terminaron. Si persisten las molestias, consulte a su Meridiano.

Arranca el torneo de fútbol de los barri...

Son 73 los equipos participantes

Marcos Trujillo

Dentro de un ambiente lleno de alegría se llevó a cabo el día de ayer la Inauguración del XXI Torneo de los Barrios que organiza el PRI, en coordinación con la Asociación de Futbol Estatal.

En las instalaciones de el Estadio Olímpico Nicolás Alvarez Ortega se dieron cita más de 1400 deportistas practicantes del balompié de nuestro estado que ya se encuentran inscritos y listos para participar en lo que será uno de los más grandes eventos futbolísticos.

Hay que señalar, que la categoría es libre, por lo que se pudo observar que hay diversidad dentro de los equipos participantes, además, existe el aliciente de que se premiará a los 4 primeros lugares con trofeos verdaderamente majestuosos.

Este Torneo tendrá una duración de un mes y una semana, y se jugará de lunes a sabado a partir de las dos de la tarde.

Los grupos 1,2,3 y 4 jugarán los días lunes, miércoles y viernes; en tanto que los equipos de los grupos 5, 6 y 7 jugarán los días martes, jueves y sabados.

Estos partidos, amigos lectores, los podremos disfrutar en las siguientes canchas: 1,3,4,5,y 6 pertenecientes a la Ciudad de la Cultura.

Dentro del equipo Coordinador de este magno evento, se encuentra el Prof Alejandro Zavala González, y por parte de el PRI se encuentra el Coordinador Deportivo Joel Jiménez Ochoa.

Hay que tener en cuenta que hace 21 años se inició este Torneo de los Barrios a nivel Nacional, y hasta la fecha, Nayarit es el único Estado de la República que continúa llevandolo a cabo.

Además, este Torneo es semillero de grandes futbolistas, pues aquí se reune lo mejor del Estado, y una prueba de ello es el hecho de que en el Torneo pasado salieron 9 jugadores destacados, de los cuales 2 se fueron a jugar a la primera División profesional, en tanto que los otros 7 se instalaron en equipos de Segunda División.

El Lic Juan Alonso Romero, Presidente del PRI Municipal, comentó que los objetivos de este Torneo son los siguientes:

1o Promover el Deporte en nuestra juventud nayarita

2o Integrar a la familia en actividades deportivas

3o Propiciar el desarrollo de valores deportivos en potencia.

A este acto de inauguración asistieron personalidades del ambiente deportivo y del PRI que a continuación voy a mencionar:

En representación del Lic Celso Humberto Delgado Ramírez, Gobernador del Estado, acudió el Lic Melesio Piña Oregel, Titular del INDEJ.

Lic Ney Manuel González Sánchez, en representación de los candidatos del PRI

Sr Arturo Mondragón, Presidente de la Asociación de Futbol de Estado.

Lic Ma Luisa Hermosillo González, candidata a Diputada, en representación de los candidatos a diputados en el Estado.

Sr Rafael MAscorro Toro, representante de las Colonias Populares del Estado.

Sr José Escobedo, representant... del can... dente Municipal del PRI, Raúl Mejía G...zález.

Lic Juan Alonso Romero, Presid...te del P...

De este modo amigos lectores, ...próxim... mos disfrutar de este duelo de gigantes ... el fútb... estado. Asistan y diviertanse.

La FMA prepara el *at...que f...* la obtención del mun...ial 1...

Jalapa, 26 de junio (Notimex).- ...Federa... de Atletismo (FMA) prepara el "ataque ...al" en la ... la sede y organización del campeonato m...dial de ... de 1997, para que se desarrolle en el es...dio "Me... ciudad de México.

Julián Núñez Arana, presidente ... la FMA, ... amplia presentación de la candidatura ... la ciuda... durante el campeonato mundial de ...letismo ... Alemania, a efectuarse del 13 al 22 de ...osto.

Para tal presentación se edita u... pelícu... logotipo del mundial, la impresión de ...teles, ... playeras, llaveros y broches que serán di...ribuidos ... asambleistas que se darán cita a la re...ión de la ... Internacional de Atletismo Aficionado (...AA).

Núñez Arana comentó que está p... decidi... una comida o una cena a los asambleist... y a los ... consejo directivo de la FIAA.

Las ciudades de México, Joha...esburgo ... Toronto (Canadá) y Sidney (Australia) ...n las posi... obtención de la sede de este mundial.

Atención Serigrafistas

De Vallarta, Xalisco y todo el Estado de Nayarit. Probst y su Distribuidor Exclusivo y Estampados Deportivos Productos Serigráficos

Le invitan este miercoles 30 de junio y jueves 1° de julio, a partir de las 10 a.m. en Lerdo 145 Ote. a consultar sin compromiso alguno, a sus ténicos profesionales en serigrafía.
Informes al Tel. 6-44-50 en Tepic lunes y martes

PROTEJA A SU FAMILIA DEL COLERA, TIFOIDEA Y ENFERMEDADES INTESTINALES TOMANDO AGUA ULTRAPURIFICADA

ALTA FILTRACION
CARBON ACTIVADO
OSMOSIS INVERSA
LUZ ULTRAVIOLETA
Y OZONO LE GARANTIZA
LA CALIDAD DE
NUESTRA AGUA

SERVICIO A DOMICILIO
AL TEL: 3-36-66
PRESENTACION EN GALON
DE 3.785 LTS.
BOTELLA DE 1.5 Y
0.33 LTS.

Jacarandas # 211-A
Col. San Juan Tepic, Nay.

CON SUCURSAL EN COMERCIAL DEL VALLE EN CD. DEL VALLE TEL: 4-36-76

LIC. JOSE LUIS BEJAR FONSECA

Notario Público No. 13

Comunica a sus apreciables clientes y amigos que sus nuevas instalaciones se encuentran ubicadas en Av. México Sur 137 de esta ciudad

Con nuestros teléfonos: 2-47-78, 2-47-7...
2-78-92 FAX
6-19-63

...ica clasificación de Colombia a semifinales

...-0 hasta los 88 minutos, logró el ...is Perea lo que le permitió dirimir ...desde el punto del penal.

BRIAN HOMEWOOD\ Guayaquil, Ecuador, 26 de junio (Reuter).- La selección de Colombia logró este sábado una agónica clasificación a las semifinales de la Copa América al derrotar por penales a Uruguay que quedó eliminado del torneo.

Colombia, que perdía 1-0 hasta los 88 minutos, logró el empate por medio de Luis Perea lo que le permitió dirimir el encuentro con tiros desde el punto del penal.

Para Colombia conviertieron, en este orden, Asprilla, Mendoza, Valderrama, Pérez y Valencia, para Uruguay Peletti, Saralegui y Siboldi. Eber Moas falló su disparo, el tercero de la serie.

El resultado puso justicia en el encuentro ya que Colombia buscó la victoria desde un primer momento y mostró un mejor juego colectivo que su rival, que planteó especulativamente el encuentro.

El primer tiempo se fue entre los ataques de Colombia y la cerrada defensa uruguaya, que impidió la llegada clara de los dirigidos por Francisco Maturana al arco custodiado por Siboldi.

En la segunda etapa Uruguay salió más decidido a buscar la victoria, el equipo de Luis Cubilla se adelantó unos metros en el campo y controló la zona central, donde Valderrama quedó absorbido por Ostolaza y Kanapkis.

Fue en un contragolpe a los 68 minutos que en una corrida de Saralegui, que dejó parada a la defensa colombiana que quedó reclamando posición fuera de juego, marcó el tanto celeste haciendo pasar la bola por debajo de las piernas de Cordoba. A partir de allí, Uruguay volvió a refugiarse en su área y Colombia siguió insistiendo para lograr la igualada que le era esquiva.

El cambio de Asprilla por Aristizábal dio más movilidad al ataque colombiano que chocaba una y otra vez con la bien parada defensa uruguaya.

Colombia centralizó demasiado el juego y cayó en la maraña que tendió Uruguay frente a su área. Sin embargo, Asprilla tuvo en dos ocasiones el empate en la punta de su botín al quedar solo frente al arquero Siboldi, quien rechazó en las dos ocasiones.

Cuando todo parecía indicar que Uruguay, de campaña irregular en la primera rueda, se clasificaría para las semifinales, Perea fue habilitado por Valderrama y con tiro cruzado desde fuera del área batió a Siboldi.

Dos minutos después llegaron los disparos del punto del penal. Uruguay falló su tercer disparo, un tiro de Moas que dio en el palo, mientras que Colombia convirtió en sus cinco oportunidades.

Colombia, que se clasificó primero en el Grupo C en la rueda inicial, jugará el jueves en Guayaquil con el ganador del partido que disputarán este domingo Brasil y Argentina.

El partido se disputó en el estadio Monumental ante unos 15 mil espectadores.

A las órdenes del árbitro paraguayo Juan Escobar, secundado en las líneas por su compatriota Venancio Zárate y el argentino Osvaldo Carlomagno, los equipos alinearon así;

COLOMBIA - Oscar Córdova; Wilson Pérez, Luis Herrera, Luis Perea, Alexis Mendoza; Leonel Alvarez, Alexis García, Gabriel Gómez (Harold Lozano) y Carlos Valderrama; Víctor Aristizábal (Faustino Asprilla) y José Adolfo Valencia.

URUGUAY - Robert Siboldi, Cecilio De Los Santos, Fernando Kanapkis, Daniel Sánchez, Nelson Cabrera, Marcelo Saralegui, Heber Moas, Héctor Morán, Santiago Ostolaza, Hugo Guerra (Jorge Da Silva) y Walter Peletti.

...nifinales de la Copa ... sobre Paraguay

...o (Notimex).- El seleccionado ecuato- ...nifinales de la Copa América, después ... Paraguay, en partido disputado en el ...35 mil aficionados.

...o del plantel local, que mantuvo la calma ... del partido cuando el equipo guaraní ...rtido jugando a la defensiva y buscando ...pe, dirigida principalmente a Roberto

... no acertaron a hilvanar buenas accio- ...rte y a los espacios cerrados. Paraguay ... tiros penales, donde creía tener más ... su portero José Luis Chilavert.

... lucha ecuatoriana tuvo finalmente su ...r la primera parte, ya que el equipo local ...nes aprovechando sendos errores de la

...o robó un balón y sin pensarlo lo filtró ...quien primeramente burló la entrada que ...rio Ramírez y a continuación colocó el ... del gurdameta José Luis Chilavert, a los

... la zaga visitante, ya que Mario Ramírez ... Angel Fernández y José Luis Chilavert ...r el balón en su propia meta, para el 2-0,

...r al frente en la parte complementaria, ... a Roberto Cabañas, que luchaba solo, ...nes, que aparecieron en la primera parte, ...o a ello salió expulsado Struway, por ... a Alex Aguiñaga, a los 52 minutos.

...ní, con diez jugadores, se desmoralizó y ...o golpes, mientras que Ecuador trataba de ...uscaba aprovechar su ventaja numérica.

...e la zaga visitante que no estuvo atenta en ...s, quien después de eludir la salida de José ...l costado derecho, anotó el tercer tanto ...81 minutos.

...udo ser mayor pero Ecuador falló un tiro ... de Carlos Muñoz, quien disparó muy flojo ... sin problemas dejándose caer sobre su ...Eran 85 minutos de juego.

...rmitió a Ecuador llegar a los cuartos de final ...rá al vencedor del partido de mañana entre ...a enfrentarlo este miércoles en el mismo

... que de 13 ocasiones en que se han enfren- ...entativos en Copa América, Paraguay ha ... ocasiones, dos empates y dos triunfos (el ...hoy) para el cuadro ecuatoriano.

...raje del brasileño Marcio Resendes, quien ...stante mal intencionadas y solamente expul- ...tuway y amonestó a sus compañeros Sotelo, ...amírez y González, mientras que también les ...arilla a los ecuatorianos Carcelen y Noriega.

...:

...nozo, Muñoz, Noriega, Capurro, Montanero, ... Aguiñaga (Gavica-77), Fernández (Iván Hur- ... Hurtado y Avilés.

... Chilavert, Barrios, Ramírez, Ayala, Suárez, ... Sotelo (Acuña-77), Monzón (González-60).

... marcó a los 34 minutos Eduardo Hurtado, ... dentro del área un pase de Nixon Carcelén, ...rt con tiro a media altura.

¿De Vacaciones?

si maneja... ¡ASEGURESE!

ASEGURESE con GENERAL TIRE

Por cada llanta que compre su ahorro se multiplica

GT — Vale Descuento Vacacional — GT

Compre 1	y ahórrese N$ 5
Compre 2	y ahórrese N$ 15
Compre 3	y ahórrese N$ 20
Compre 4	y ahórrese N$ 40
Compre 5	y ahórrese N$ 45
Compre 6	y ahórrese N$ 70
Compre 7	y ahórrese N$ 75
Compre 8	y ahórrese N$ 100

Esta promoción es válida en todos los tamaños y medidas para auto y camioneta

PARA VOLKSWAGEN SEDAN Y BRASILIA
LLANTA LEMANS SC P155/80 R15
N$ 92.00

PARA TSURU, CARIBE, DATSUN Y ATLANTIC
LLANTA LEMANS SC P165/80 R13
N$ 99.00

PARA PICK-UP
LLANTA NAVAJO 7.00-15
N$ 189.00

PARA PICK-UP, SUBURBAN Y RAM CHARGER
LLANTA NAVAJO RADIAL 31 X 10.5 R15
N$ 299.00

TAMBIEN HAY OTRAS MEDIDAS ¡CONOZCALAS!

ESTOS PRECIOS NO INCLUYEN IVA • VALIDO HASTA EL 30 DE JUNIO O AGOTAR EXISTENCIAS • PAGO EN EFECTIVO • MAXIMO 8 LLANTAS POR CLIENTE

si maneja... ¡ASEGURESE!

GARANTIA GENERAL TIRE
MEJOR DESCUENTO VACACIONAL
NO ES NECESARIO PRESENTAR EL VALE PARA OBTENER SU DESCUENTO

¡Además!
Llanta para Atlantic y Renault N$140.00
Llanta para Datsun pick Up y Chevy Nova N$175.00

Para usted Sr. transportista
Llantas 1100-22
A solo N$565.00

VISITENOS EN:

GENERAL TIRE
LA LLANTA DE SEGURIDAD

Auto Partes y Servicios de Insurgentes, S.A. de C.V.
Av. Insurgentes No. 232 Ote.
Tels. 3-69-91, 3-40-13 y 3-40-06
Tepic, Nay.
(A un costado de Plaza Insurgentes)

Auto Partes de Insurgentes, S.A. de C.V.
Av. Insurgentes No. 270 Pte.
Tel 3-20-19 Tepic, Nayarit
(Frente a la Alameda)

TECNOLOGIAS Continental GENERAL TIRE

Desteñido Argentina contra un mejorado B

Argentina, desteñido campeón continental de futbol, se enfrentará este domingo aquí a su eterno rival Brasil, en un partido por los cuartos de final de la Copa América que se disputará bajo el intenso calor del mediodía ecuatoriano.

REX GOWAR\ Guayaquil, Ecuador, 26 de junio (Reuter).- Argentina, desteñido campeón continental de futbol, se enfrentará este domingo aquí a su eterno rival Brasil, en un partido por los cuartos de final de la Copa América que se disputará bajo el intenso calor del mediodía ecuatoriano.

El encuentro, en el majestuoso estadio Monumental de Guayaquil, se iniciará a las 11:00 hora local (16:00 GMT).

El técnico argentino Alfio Basile, cuyo equipo deslumbró al alzarse con el título en 1991 en Chile, no ha logrado inyectarle la misma dinámica a su actual conjunto por una serie de razones, entre las que el mismo entrenador destaca al clima local.

Basile sostuvo que el horario, el mismo cuando Argentina empató con México en una muy pobre actuación, volverá a afectar a sus jugadores aunque "no podemos jugar tan mal como esa vez".

Argentina presentará un cambio con respecto al equipo que empató 1-1 con Colombia el miércoles en el cierre del grupo C, obligado por la suspensión del volante Fernando Redondo, expulsado en dicho partido.

En su lugar entrará el experimentado José Basualdo en su primer partido bajo el mando de Basile, aunque jugó 22 en la selección del técnico anterior Carlos Bilardo, el último fue en la final de la Copa del Mundo de 1990 en Italia.

Jorge Borelli seguirá en la zaga defensiva junto al capitán Oscar Ruggeri al no reponerse Sergio Vázquez de una lesión en un muslo.

Basile mantiene una duda entre Leo Rodríguez o Néstor Gorosito en la creación y dijo no creer decidirse hasta mañana. Brasil, entonado por su actuación frente a Paraguay al que derrotó 3-0 el jueves por el grupo B, intentará c[...] vencer a la selección [...] partidos de[...] que a[...]

Los [b]rasileños [...] 2 en la ro[n]da final [...] empataron [...]s veces, la última e[n e]l partido [...] Asociación [A]rgentina [...] nos Aires [...] febrero [...]

Ese [B]rasil con [...] Bebeto, Ca[...]ca, Luis [...] que militan [e]n clubes [...] Diego Mar[ad]ona y C[...]

Esta [s]elección [...] no de aqu[e]llos "el [...] Parreira los [...]stá reser[...] rias para el [M]undial".

Perc[...] están C[...] estuendos [...]les en [...] Muller. Y s[...]o fuera [...] Paraguay ta[m]bién est[...] siderado p[or] Pele el [...] esta Copa [...] Parreira [...] Luisinho p[or] Sampa[...] nuevament[e] de arque[...] Zetti. Este [...]ostró a[...] actualment[e] está en [...] guardavalla [b]rasileño [...] respetaría [...] acuerdo [...]

A las [ó]rdenes d[...] de Perú, se[cu]ndado p[...] dor y Fran[ci]sco Hel[...] formarán a[...]

Arg[en]tina.- Se[...] Basualdo, J[or]ge Borel[li] [...] do Altamir[an]o; Gusta[...] Diego Sim[e]one y Le[...] Gorosito; [G]abriel Ba[tistuta y Ramón] Bello.

Menotti: Freddy Rincón el mejor jugador de la Copa hasta el m[...]

Quito, 26 de junio (Notimex).- El mediocampista colombiano Fredy Rincón, en opinión del técnico argentino César Luis Menotti, ha sido el mejor jugador de la trigésima sexta versión de la Copa América, pero sin llegar a convertirse en una figura.

"Rincón es para mí el mejor jugador del torneo, pero lástima que un árbitro que se precipitó un poco, lo haya expulsado en el partido contra Argentina", mencionó Menotti durante una entrevista para la televisión ecuatoriana.

Rincón fue expulsado del partido que empataron a un gol, la selcción de Colombia y su similar de Argentina el pasado miércoles en el estadio Monumental de Guayaquil. También abandonó el terreno de juego por expulsión el argentino Fernando Redondo.

El colombiano no podrá actuar con su equipo en el juego ante Uruguay, ni el argentino ante Brasil.

Según el ex entrenador de la Selección Mexicana, después de Rincón se destacaron los ecuatorianos Aguiñaga y Capurro. "Han jugado bastante bien, pero sin ser extraordinarios. La Copa aún no muestra a una figura brillante".

Agregó que se tienen que esperar las siguientes fechas del torneo, donde aparecerán jugadores como el colombiano Faustino Asprilla, el uruguayo Enzo Francescoli y otros que podrán subir el nivel del certamen.

Por su parte, el portero peruano Miguel Miranda, quien sólo ha recibido un gol, esta considerado como el mejor del torneo, por sus espectaculares atajadas, su buena colocación, su arrojo y seguridad.

Señaló que una posib[le] selección [...] según opinión de correspo[ns]ales extr[...] por los siguientes jugadore[s]:

Portero: Miguel Mira[n]da (Perú).

Defensas: Cafú (Bra[sil]), Rugge[ri] [...] (Ecuador), Olivares (Perú).

Medios: Aguiñaga (E[cu]ador), De[...] (Colombia), Fernández (Ec[ua]dor).

Delanteros: Palinha (B[r]asil), Val[...]

También fueron men[ci]onados [...] Batistuta y Simeone y el [b]oliviano E[...] venezolano Dolgetta, autor [de] cuatro [...] eliminatoria.

"Rincón es para mí el mejor jugador del torneo, pero lástima que un árbitro que se pre[cipitó] un po[co...] en el partido contra Argentina", mencionó Menotti durante una entrevista para la tele[visión ecuatoriana].

La Argentina Gabriela Sabatini en octavos del torneo de Wimbledon

Londres, 26 de junio (Notimex) - La tenista Argentina Gabriela Sabatini, cuarta preclasificada, se clasificó hoy a la ronda de octavos de final del abierto de Wimbledon tras eliminar a la ucraniana Natalia Medvedeva 6-1, 2-6 y 6-4.

Después de este partido, once de las tenistas preclasificadas pasaron a esta ronda de octavos de final. La alemana Steffi Graf, Martina Navratilova (USA), Arantxa Sánchez (Esp) y Sabatini, quienes son las cuatro primeras cabezas de serie.

La ronda de octavos de final de singles femenil, quedó programada así:

Steffi Graf (Ale)	vs. Meredith Mcgrath (EUA).
Lisa Raymond (EUA)	vs. Jennifer Capriati (EUA)
Arantxa Sánchez (Esp)	vs. Helena Sukova (Checa).
Yayuk Basuki (Indo)	vs. Conchita Martínez (Esp)
Jana Novotna	vs. Miriam Oremans (Hol)
Anke Huber (Ale)	vs. Gabriela Sabatini (Arg)
Zina Garrison (EUA)	vs. Natalia Zvereva (Belarús)
Nathalie Tauziat (Fra)	vs. Martina Navratilova (EUA)

La mexicana Lupita Novelo, eliminada en mixtos de Wimbledon

Londres, 26 de junio (Notimex).- La tenista mexicana Lupita Novelo en pareja con Byron black de Zimbabue fue eliminada en la primera ronda del torneo de dobles mixtos del abierto de Wimbledon por la dupla de los británicos Chris Bailey y Monique Javer 6-7 (5-7), 6-3, 7-9.

En otro partido que resultó muy disputado, el estadunidense David Weaton eliminó hoy en cinco peleados sets a su coterreáneo Michael Chang 6-4, 6-4, 5-7, 4-6, 6-4 en este torneo británico que se juega en mesas de pasto.

En otros partidos, los resultados progresivos son los siguientes:

Individuales femeninos.

Miriam Oremans (Hol) a Gloria Pizzichini (Ita) 6-1, 6-4.

Dobles mixtos -primera ronda.

Bryan Shelton/Lori Mcneil (EUA) a Mike Bauer (EUA)/Karin Kschwendt (Ale) 6-7 (0-7), 6-3, 7-5.

Dobles femeninos - segunda ronda.

Gigi Fernández (EUA)/Natalia Zvereva (Belarus) a Cammy Macgregor/Shaun Stafford (EUA) 6-4, 1-6, 6-3.

Dobles femeninos - tercera ronda.

Larisa Neiland (Let)/Jana Novotna (Checa) a Laura Gildemeister (Perú)/Andrea Temesvari (Hun) 6-2, 6-2.

Navratilova entrenó en su partido por la tercera ronda

Wimbledon, Inglaterra, 26 de junio (Reuter) - La estadounidense Martina Navratilova pareció hoy jugar un partido de práctica en la cancha número uno de Wimbledon al despachar en 41 minutos 6-1, 6-0 a la canadiense Patricia Hy.

La segunda cabeza de serie de 36 años no mostró signos de su edad al servir, volear, devolver y correr al igual que una mujer más joven.

Hy, nacida en Cambodia y clasificada 38 en el mundo, resistió solamente hasta el segundo game, el que ganó con su servicio.

Después de eso Navratilova, la más veterana del torneo, dejó sin posibilidades a su rival de 27 años.

La derrota de Hy estaba expuesta en su propio juego, devolviendo largo y fallando en puntos relativamente fáciles y cometiendo doble falta en los tantos cruciales.

Este fue el partido que más rápido ganó Navratilova en esta nueva edición de Wimbledon, a pesar que ninguna jugó más de una hora. A Michelle Jaggard-Lai la venció en 52 minutos y a Ros Fairbank-Nideffer en 59.

Pero su principal rival para el título, la máxima favorita Steffi Graf, tuvo que sufrir un poco más. La alemana ganó en tres sets antes de pasar a la cuarta ronda.

La quinta cabeza de serie, Mary Joe Fernández de los Estados Unidos, resignó sus posibilidades en las canchas de césped del All England Club al perder 6-0, 6-1 frente a la finalista de 1990, su compatriota Zina Garrison-Jackson, en 57 minutos de juego.

En el torneo masculino el segundo preclasificado, el sueco Stefan Edberg, también pasó a la cuarta ronda venciendo a la esperanza británica Chris Wilkinson 6-4, 7-5, 6-3.

Edberg, dos veces campeón aquí, tuvo que luchar también con un ruidoso público partisano y un fuerte servicio de su oponente en un errático partido en el que predominó la pérdida del saque.

Inter de Tijuana inicia entrenamientos sin técnico y titulares del equipo

Tijuana, BC, 26 de junio (Notimex).- El equipo de futbol inter de Tijuana inició sus entrenamientos para la próxima temporada de la segunda división profesional, pero sin la contratación de ninguno de los jugadores titulares.

Esa situación se registra en la escuadra local, debido a que la directiva aún no ha decidido el plantel que van a utilizar en la próxima temporada.

Para esa labor, se requiere la presencia de un director técnico del equipo, de lo cual también carece el inter de Tijuana, luego de que el anterior, Guillermo Hernández "campeón", no continuará con el conjunto fronterizo.

La directiva del equipo confía en dar a conocer el nombre del próximo técnico en los próximos días, pero hasta el momento no se ha definido la persona que suplirá a Hernández.

Algunos jugadores de primera línea, que actuaron con el equipo la temporada anterior, se encuentran en esta ciudad, pero desconocen cual será su destino.

Por su parte, el medio volante Jaime Jaime, quien ya recibió ofertas de otros equipos, dijo "no hemos podido hablar con la directiva sobre nuestra situación, pero esperaremos indicaciones, de lo contrario buscaremos un lugar en otros conjuntos".

En la universiada de Búfalo, mexicanos gastará n 425.250 NP

Ciudad Juárez, 26 de junio (Notimex).- En los juegos universitarios que se realizarán en Búfalo, Estados Unidos, a mediados de julio, la Delegación Mexicana gastará unos 425,250 nuevos pesos.

El presidente del Consejo Nacional del Deporte Estudiantil, Juan Manuel González informó que la delegación la integrarán 45 personas, por las que se pagarán tres mil dólares por cada una en transporte, hospedaje y alimentación.

Señaló que la delegación "es pequeña porque no están incluídos los deportes de conjunto, a los que se marginó por faltarles entrenamientos". Indicó que viajarán algunos elementos de atletismo en pruebas individuales, al igual que clavadistas, tenistas y la escuadra de beisbol, pero como deporte de exhibición.

Mencionó que para integrar la selección se incorporará a jugadores que estudian en las universidades de Estados Unidos.

Manifestó que es difícil predecir el papel que harán los mexicanos en la universiada de Búfalo, Nueva York, aunque van atletas que en el pasado evento mundial lograron ganar medallas.

Estadunidense Courier sufrió robo en su casa

Londres, 26 de junio (Notimex).- El tenista estadunidense Jim Courier quien participa en el torneo abierto de Wimbledon, fue víctima de un robo, en el que perdió cinco mil libras esterlinas, equivalentes a unos siete mil 300 dólares.

El robo que sufrió Courier, se debió a que la casa dónde se aloja fue asaltada por los amantes de lo ajeno, quienes se llevaron una bicicleta, videos, un reloj, un equipo de compact disc y una guitarra, además de otros efectos que totalizaron las cinco mil libras esterlinas, dijo una portavoz de Scotland Yard.

La vocero agregó que el tenista también perdió una petaca con artículos deportivos, pero ninguna raqueta.

"Parece un trabajo de profesionales. Entraron sin llamar la atención y se llevaron todo, parece un trabajo de profesionales", dijo la portavoz.

Tele Santana critica a autoridades futbolísticas de Brasil

Cusco, 26 de junio (Notimex).- El técnico brasileño Tele Santana, criticó hoy a las autoridades futbolísticas de su país por integrar tres conjuntos nacionales para tres confrontaciones diferentes, en lugar de formar un sólo equipo para los dichos compromisos.

El afamado ex seleccionador nacional de Brasil y actual tÉcnico del equipo Sao Paulo, se pronunció porque sólo exista un equipo para competencias oficiales y otros dos seleccionados que sirvan para nutrir de jugadores al conjunto grande.

Concretamente Santana explicó que la representación de su país que está actuando en la Copa América con muchos altibajos, no es la misma que actuó en la pasada Copa Estados Unidos 93 y mucho menos es la que disputará las eliminatorias para la Copa mundial.

Añadió que esta situación crea inseguridad entre la plantilla de jugadores, pues les falta la seguridad de saber que ellos serán los escogidos para luchar por un boleto para el mundial de Estados Unidos.

De la actuación de Brasil en Copa América, Santana dijo que en la primera ronda le faltó trabajo de conjunto y que esto se reflejará en los cuartos de final, aunque no descartó la posibilidad de que el equipo verdeamarela conquiste el campeonato.

Selección vene[zo]lana [...] satisfecha por a[c]tuación [...]

Caracas, 26 de ju[nio] (Reuter).- [...]

Buena actuación de Homar Rojas con Industriales de Monterrey

Hermosillo, 26 de junio (Notimex).- El receptor Homar Rojas, quien se recuperó de su brazo, ha bateado en forma sólida para lograr un porcentaje de .275 en 85 encuentros con los industriales, en la Liga Mexicana de Beisbol.

Rojas fué intervenido quirúrgicamente el invierno anterior en Los Angeles, California, después de dos años sin poder enviar un lanzamiento y sin trabajar como catcher, puesto en el cual era considerado elemento para grandes ligas. Los números del joven pelotero, que en invierno juega con los naranjeros de Hermosillo, son 284 turnos al bat, 28 carreras anotadas, 78 imparables, nueve dobles, un triple, tres cuadrangulares y 43 carreras enviadas a la goma.

es chiquillos cometieron 20 robos

Tepic, Nay. * Domingo 27 de Junio de 1993 N$ 2.00

Meridiano de Nayarit

Cía. Editorial ALPESOR, S. de R.L.

Años de la Gran Tradición en el Periodismo Regional

*Vaya escándalo en Ahuacatlán; habían hurtado hasta en el DIF

Tres adolescentes que presuntamente cometieron más de 20 robos a casas habitación y distintos negocios de Ahuacatlán durante los últimos dos años, fueron detenidos por agentes de la Policía Municipal ante los cuales afirmaron su participaron en atracos como los siguientes:

Al DIF municipal, al restaurant bar Tapatío, a la escuela primaria José María Morelos y Pavón, a la casa del doctor Tomás Rodríguez Martínez, a la casa de cambio Ahuacatlán S.A. de C.V. propiedad de Antonio Chávez, a las oficinas de recaudación de rentas, a la Conasupo y al local de lavado de autos de Bonifacio Romero Ibáñez, entre otros.

Según informes del director de seguridad pública de Ahuacatlán, Domingo Villafuentes Ramos, la detención de Salvador Parada Cervantes, de 17 años; Miguel Ramos Parada, de 16; y de Carmelo Chávez Rosas, de 14; fue posible durante la noche del viernes después que él y sus agentes confirmaron la participación de los muchachos en los robos y además les

2

nvestigan a dos agentes udiciales por golpeadores

CAR VERDIN\ Dos agentes de la Policía Judicial o entre los que se encuentra una mujer, están vestigados por su presunta intervención en el siones en agravio de un indígena, en el poblado , municipio de San Blas.

ría Yesenia Carrillo Frayley Neftalí Estrada Zarabia, años de edad, respectivamente, fueron puestos ción de la agencia Investigadora de Detenidos que a Pascual García Domínguez se le recluyó en l General de Tepic y ahí, avalado por otras denunció haber sido golpeado por efectivos s.

gún los testimonios conocidos, al ataque de los se produjo el jueves 17 del presente mientras se un baile en Navarrete y Pascual protagonizaba con Isidro Flores García, cuyo paradero por cierto conoce.

Cabe señalar que la versión de García Domínguez no todo clara, ya que manifestó haber perdido el miento durante el pleito, despertando poco después ya se encontraba recluido en la cárcel al igual que Un día después, viernes 18, ambos sujetos salieron fue hasta el lunes cuando Pascual se sintió mal y fue do en el hospital General, donde se le practicó una ción.

Elpaciente se ha dolido del estómago y atribuyó las as a los golpes de los judiciales que, "dicen me dieron"... En efecto, algunas personas de Navarrete dijeron haber visto a una mujer, en éste caso María Yesenia, y a Neftalí Estrada cuando.

Luego de subir a Pascual a una camioneta de la Policía Judicial lo golpearon a patadas. Hubo uno que incluso dijo haber presenciado que con el cañón de un rifle era atacado el hoy interno.

Al menos la inspección ocular en el cuerpo de la víctima, no presentaba lesiones y sólo dijo sentir dolor en el estómago.

En tanto, con la denuncia de Pascual García se procedió a la detención de María Yesenia Carrillo y Neftalí Estrada a fin de que sean investigados.

Los dos negaron haber lesionado al indígena y señalaron que únicamente lo trasladaron a la cárcel, después del pleito, y que entonces ya se encontraba desmayado.

Es decir, se señala que las lesiones de Pascual se las produjo Isidro Flores, quien ya puso tierra de por medio y cuya versión es primordial en la investigación puesto que él estuvo cerca de García, desde el pleito hasta que lo llevaron a la cárcel.

Asimismo, se conoció que el Instituto Nacional Indigenista (INI) ha entrado en auxilio de Pascual García y ha presionado para que ambos judiciales sean consignados a un juez penal. Esto sin embargo, lo decidirá la agencia Investigadora de Detenidos que está llevando el caso.

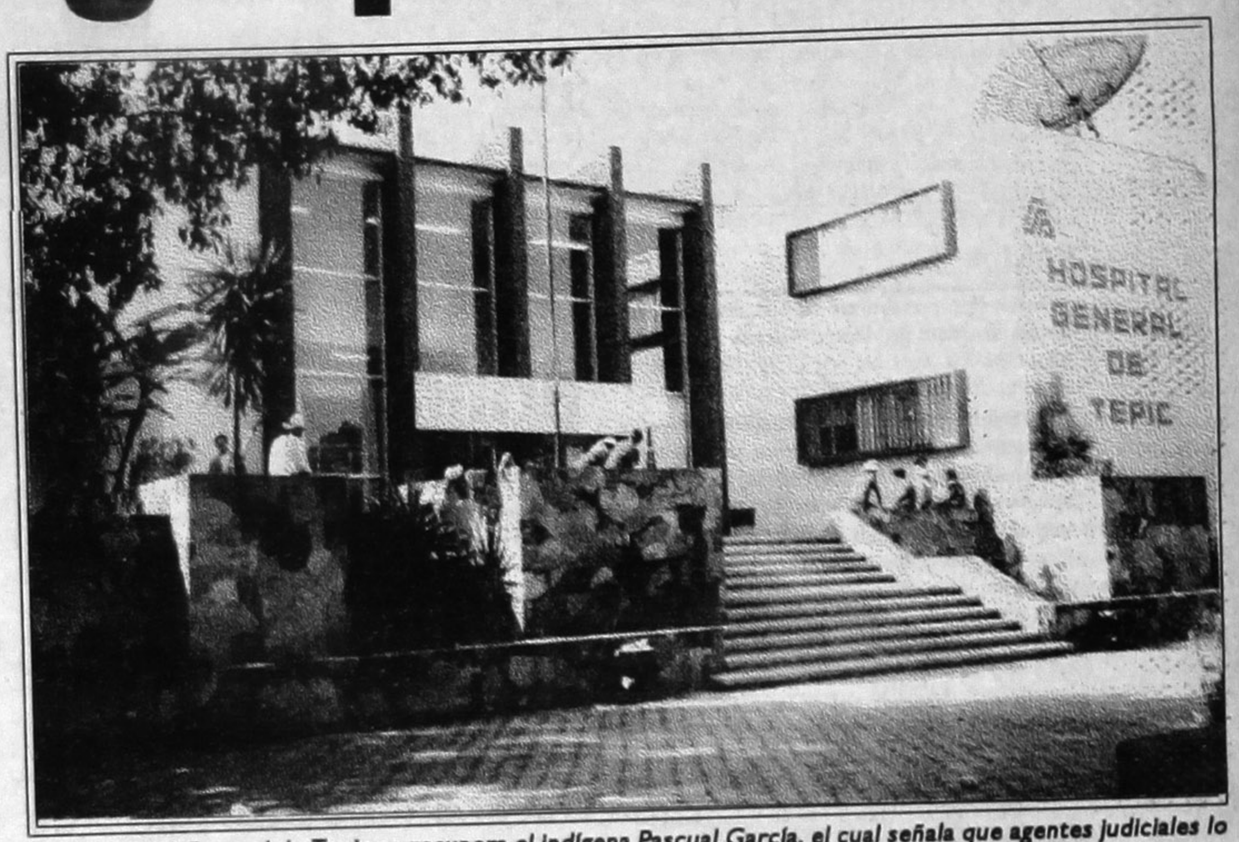

En el hospital General de Tepic se recupera el indígena Pascual García, el cual señala que agentes judiciales lo golpearon.

ue detenido en Michoacán Indígena ue mató a su cuñado con tijeras

Después de dos años prófugo de la justicia, de la Policía Judicial de Nayarit en coordinación con agentes del estado Michoacán, capturaron ladaron a esta ciudad a rito Cid Ruiz, dando así miento a una orden de aprehensión en su contra por delito de homicidio en agravio de Arbilio Pérez Flores.

La corporación informó que el detenido en el año de 1991 cometió mencionado asesinato y a la fuga no pudiendo ser ado, por lo que después las investigaciones realizadas se dictó orden de aprehensión en su contra. Mencionaron que Margarito cometió el crimen cuando él y Arbilio, quien era su cuñado, se encontraban tomando bebidas alcohólicas y en esas circunstancias, cuando el hoy occiso intentó golpear a su mujer, hermana de Margarito, éste tomó unas tijeras y empezó a apuñalarlo en varias ocasiones hasta que le produjo la muerte. La fuente de información agregó que luego de cometer el crimen, Cid Ruiz emprendió la huida y fue por ésto que al conocerse que abandonó el estado, se pidió la colaboración de corporaciones policiacas de otras entidades, lográndose su detención en Lázaro Cárdenas, Michoacán.

Por último, señalaron que Margarito Cid Ruiz quedará recluido en el Centro de Rehabilitación Social (CERESO) y será puesto a disposición del juez tercero, en base al proceso 350-91.

La Judicial lo "pescó" con 200 gramos de goma de opio

El indígena J. Isabel de la Cruz de la Cruz, de 17 años de edad, fue detenido por agentes de la Policía Judicial del Estado en el municipio de Rosamorada al encontrársele en posesión de 200 gramos de goma de opio. Elementos de la PJE adscritos a dicho municipio, indicaron que la captura tuvo lugar en el poblado de Ixcatán, de donde fue conducido a esta ciudad para ser puesto a disposición de un agente del Ministerio Público Federal, por su presunta participación en delitos contra la salud.

J. Isabel de la Cruz tiene su domicilio en Cofradía, municipio del Nayar, y cuando fue detenido se dirigía a la cabecera municipal de Rosamorada donde, dijo, un señor lo iba a estar esperando para comprarle la goma.

Esa droga, previamente había sido sustraída de plantíos de amapola que probablemente se localizan en las zonas serranas de El Nayar, Rosamorada y Ruiz. Aunque la declaración que rindió al Ministerio Público Federal no fue conocida, se cree que J. Isabel de la Cruz fue utilizado por narcotraficantes para que cuidara los sembradíos de amapola, así como para el traslado de la goma. Su detención fue posible el viernes mientras efectivos judiciales adcsritos a Rosamorada vigilaban la zona de Ixcatán y se percataron de su presencia, sospechosa.

Los 200 gramos de goma de opio los llevaba ocultos en una bolsa tipo huichol.

Hace dos años Margarito Cid Ruiz mató a su cuñado Arbilio Pérez, a tijerazos. Huyó hacia Michoacán y allá fue detenido.

lito contra la salud se le achaca a J. Isabel de la Cruz, ya que se le recogieron 200 mos de goma de opio.

Cerca de Tecuala

Asaltaron a trailero de la empresa Alarcón

EDMUNDO V. HERNANDEZ\ Pistola en mano, tres sujetos asaltaron por la carretera internacional al trailero Salvador Armendáriz Lascano, de 40 años de edad, a quien luego de amenazar de muerte lo despojaron de la cantidad de mil 500 nuevos pesos y de dos llantas de refacción para posteriormente emprender la fuga.

Al respecto, la víctima explicó ante autoridades policiacas que el ilícito se suscitó a altas horas de la noche, a la altura del municipio de Tecuala cuando él se dirigía a esta ciudad pero, debido al cansancio que sentía se orilló de la cinta asfáltica y detuvo el pesado camión.

Mencionó que dicho lugar es bastante amplio y se localiza cerca de Tierra Generosa; agregó que cuando ya estaba completamente dormido se presentaron los sujetos y de un fuerte golpe le quebraron el vidrio de una puerta.

Ante el inesperado ataque, dijo haberse levantado rápidamente pero en cuanto estuvo frente a los sujetos éstos lo amenazaron con pistolas y le gritaron que no hiciera nada si no quería salir lastimado, porque se trataba de un asalto y si oponía resistencia no dudarían en matarlo.

Agregó que mientras uno de los tipos le apuntaba con una pistola, los demás lo despojaron de todo el dinero que traía, además de que bajaron dos llantas de refacción del camión y las subieron a una camioneta, para después de ésto darse a la fuga por la carretera internacional.

Salvador Armendáriz dijo que el trailer es modelo 1993, con placas de circulación 802AK2, propiedad de la empresa Transportes Internacionales Alarcón. Con respecto a las características de los asaltantes se limitó a decir que tienen unos 20, 25 y 30 años de edad, respectivamente.

CHACHALA

Por Cuchi Cuchi

Dígame usted, mi estimado y revolucionario **valedor**, ¿qué diantres tienen que andar haciendo campaña para diputado los que no representan a ningún Distrito y que sencillamente son los que entran en la **lista** automáticamente de acuerdo a los votos obtenidos en este caso por el PRI? Y es, lo que son las cosas, las ganas nada más de **figurar** cuando se es nada, como el caso particular del mión Miguel Madero Estrada, quien ya anda regalando plumas colo rosita que traen su nombre en letras mayúsculas y que dice: "Para Dip. Rep. Proporcional", o sea

2

CHACHALA...

que el bato va a ser un diprepproporcional. No cabe ni la menor duda, pues, de que El Mión de Madero Estrada es un super cerebrazo.

*****

Los niños, adolescentes y adultos que salieron de vacaciones de sus respectivas escuelas, les deseamos lo mejor de lo mejor, pero, sobre todo, que no descuiden en ningún momento el estudio. Ciertamente retornarán hasta septiembre, pero deben de hacerlo lo mejor ilustrados posible.

El bonito egresar del kinder, de la primaria, de la secundaria, de la preparatoria, o de una carrera universitaria en sí. Es lo máximo tener un recuerdo así, pues, de detalles como éste y otros que nunca se olvidan.

*****

Hoy domingo, en la plaza principal de Tepic, será el cierre de campaña del candidato priísta a la gubernatura de Nayarit, Rigoberto Ochoa Zaragoza, e interesante será el observar la cantidad de raza que acudirá con matracas, pancartas y otros detalles, pues la Coalición Democrática lo hizo y muy bien por cierto, ya que juntó miles de personas que afirmaron depositarán su respectivo voto por Salcador Castañeda O'Connor.

Este domingo, pues será parte de la recta final de lo que serán las elecciones dentro de siete días.¡CHAACHALA!

TRES CHIQUILLOS...

recogieron algunos artículos obtenidos en los hurtos.

Salvador Parada, quien figura como el jefe de los otros dos muchachos, vive en la calle Amado Nervo número 35, colonia Chiquilichi de Ahuacatlán; Miguel Ramos en la calle Terán sin número, colonia El Llano; y Carmelo Chávez en la Demetrio Madero sin número. Los tres son de extracción humilde.

De acuerdo a las conclusiones del citado jefe policiaco, los muchachos hacían creer a sus familias que trabajaban durante las noches en una gasolinería, más sin embargo, se "empleaban" en robar viviendas y diferentes negocios, principalmente aquellos que colindaban con casas abandonadas.

Con la detención de los tres jóvenes, la Policía Municipal calmó el reclamo constante de los ahuacatlenses que exigían el esclarecimiento de los robos.

El mismo Salvador Parada, al hablar con un reportero de Meridiano, reconoció su participación en los atracos y además, comentó que su madre, Lucía Cervantes "quería meterme a la correccional porque llegaba a la casa muy noche"...

Luego de la captura de los muchachos, éstos fueron entregados a la Judicial del Estado para que continúe con las investigaciones competentes.

Mariguana y tranquilizantes, principales adicciones en México

México, 26 de junio (Notimex).- El 4.8 por ciento de la población urbana en México, de entre 12 y 65 años, ha consumido una o más drogas al menos una vez en su vida, informó la Secretaría de Salud (SSA).

En un comunicado, la dependencia señaló que ese porcentaje equivale a un millón 375 mil personas, en una relación de tres hombres por una mujer.

Con base en estadísticas de la Dirección General de Epidemiología y el Instituto Mexicano de Psiquiatría de la SSA, los mexicanos adictos a algún tipo de droga prefieren, en general, fumar mariguana que aspirar cocaína, inyectarse heroína o ingerir alucinógenos. A su vez, los capitalinos, además de mariguana, consumen sustancias inhalables, anfetaminas y tranquilizantes e ingieren cocaína en menor medida, a pesar de que esta última predomina en el Distrito Federal.

Investigaciones de la SSA señalan que en la primera vez, la droga es proporcionada por amigos o conocidos en los siguientes porcentajes: La mariguana en 84 por ciento, la cocaína en 71, los estimulantes en 50 y los inhalables en 46 por ciento. En tanto, un 58 por ciento de los adictos a sedantes lo obtuvieron en su casa y un 32 por ciento en el trabajo.

Aunque en México el consumo de drogas no se presenta en índices elevados como en otros países, como Estados Unidos, existe una tendencia al incremento, principalmente en el consumo de cocaína y disolventes industriales con fines de intoxicación.

Por ello, las acciones deberán enfocarse hacia la atención y prevención de la farmacodependencia, así como a la formación de recursos humanos especializados, tanto en la asistencia técnica como en la investigación del problema, concluyó.

Detienen a ex ejecutivo de comunicaciones italiano

Roma, 26 de junio (Reuter).- El ex director gerente de la empresa de comunicaciones estatal italiana STET SpA fue detenido hoy acusado de soborno, informaron fuentes judiciales. Los jueces de Milán dispusieron la detención de Giuliano Graziosi en relación con la investigación sobre corrupción que comenzó hace 16 meses y afectó a todos los sectores políticos y empresarios de Italia.

Las fuentes declararon que Graziosi fue detenido por sospecharse que, en complicidad con otras personas, pagó miles de millones de liras en 1991 y 1992 para asegurarse de que Giusepe Parrella, director general de la firma telefónica estatal, concediera contratos a STET.

El secretario de Parrella, que también fue arrestado, habría sido el encargado de manejar el tema de los sobornos. Graziosi, que se desempeñó como director entre 1984 y 1992, es el tercer funcionario de STET que queda involucrado en el escándalo de corrupción.

Luigi Montella, director gerente de SIRTI SpA, empresa productora de sistemas de STET, fue detenido el mes pasado por sospecha de corrupción y también se encuentra bajo investigación Tommaso Rea, director de AET, fabricante de sistemas de transmisión de STET.

El presidente de STET Biagio Agnes anunció este mes que la empresa había decidido iniciar una auditoría interna al enterarse de que se investiga a algunos de sus funcionarios por corrupción política.

Montemayor Seguy: Es Crítica situación en agro

Saltillo, 26 de junio (Notimex).- La Agricultura es siempre riesgosa, el sector está descapitalizado, los créditos son caros y las cadenas crediticias y de comercialización desalientan al campesino e inhiben el proceso de cambio, aseguró Rogelio Montemayor Seguy.

Durante una reunión que sostuvo con la Federación Agronómica de Coahuila, el candidato del Partido Revolucionario Institucional (PRI) a la gubernatura de Coahuila dijo que "por todo lo anterior, la reactivación económica del campo es un gran reto que se tiene que enfrentar con mucho trabajo".

Ante ingenieros agrónomos egresados de distintas escuelas y facultades, indicó que la situación del campo de la entidad es muy difícil y sus habitaptes viven una crisis.

Además, expuso, la globalización de la economía y la apertura de mercados impactaron negativamente las actividades del sector e impusieron a los productos nacionales un rango de precios más bajo, lo que hace imposible competir con productos del extranjero.

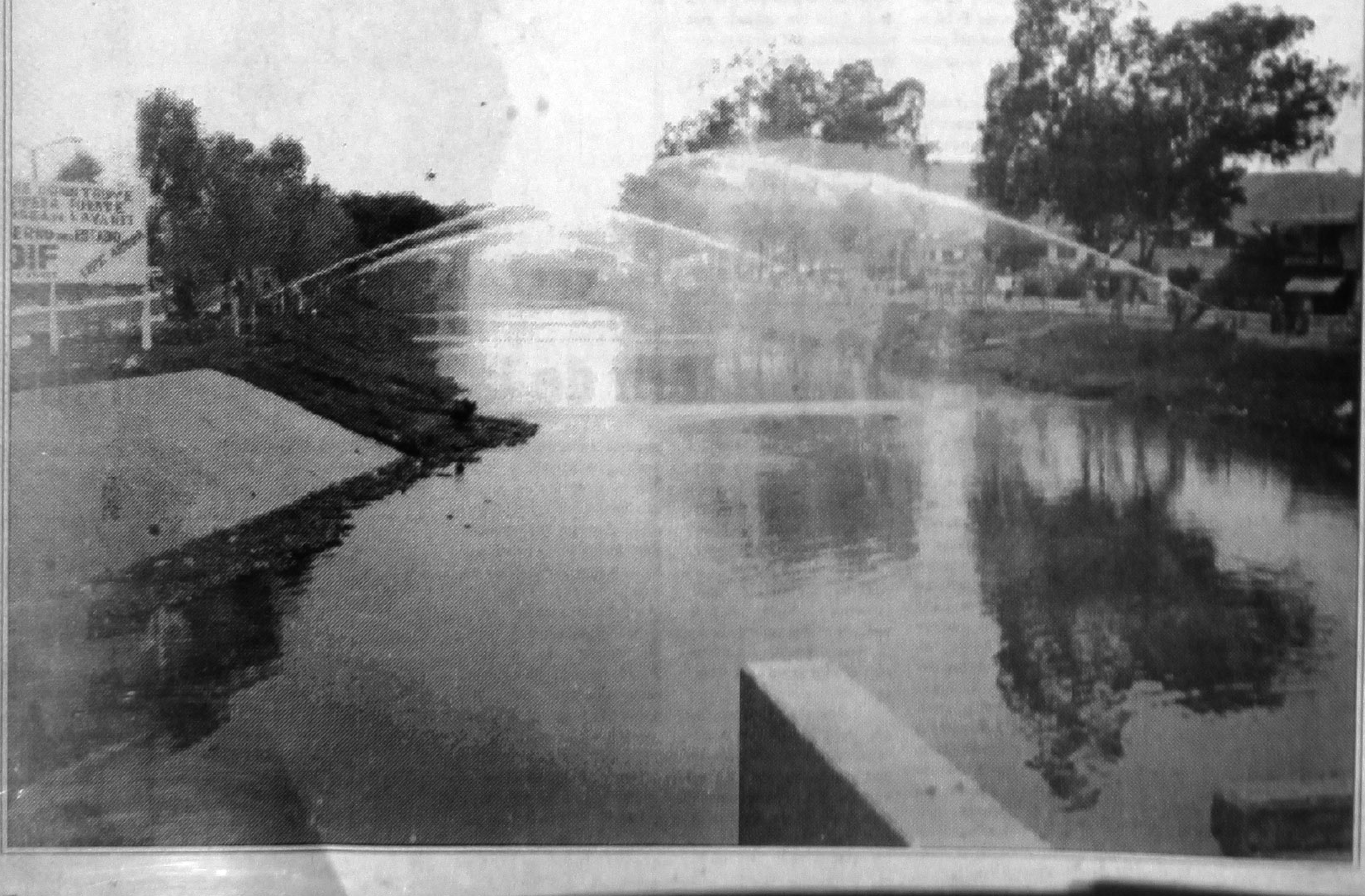

Trece días estuvo herido
Falleció el v... balaceado de U...

Trece días de intensa lucha co... señor Angel Casillas González, de 55 ... que el sábado 12 de junio fue balacea... en Uz... Ahuacatlán, por Cristóbal Altamira... Fletes.

El viernes por la noche, los fam... recibieron la noticia en el sanatorio L... a Uzeta al todavía lesionado para que ... tierra, puesto que no había más que ...

Cuentan personas cercanas a la ... falleció como a los cinco minutos de ...

Rato después, el cadáver era ve... el cine del poblado.

Agentes de las policías Judicial ... Ahuacatlán vigilaron que el velorio ... asimismo, durante la tarde de ayer s...

Como se recordará, el atent... Casillas lo ejecutó Cristóbal Altamira..., de 55 ... de la noche del sábado 12.

Dos disparos calibre 380 recibi... en la frente y otro en el abdomen, é... infección y finalmente la muerte.

La balacera se originó por ... Altamirano se encontraba ebrio y ... políticas con el hoy occiso. Su deten...

Cabe hacer mención de un dato ... fue revelado de manera extraoficial; el ... 70 mil nuevos pesos -70 millones de ... de Angel durante los 13 días. Nada m...

Tensión en Acaponeta
Invaden tierras ... del Frente Carde...

Algunas 100 personas que se di... del Frente Cardenista de Reconstruc... invadieron el viernes unas cuatro ... Acaponeta, pretendiendo fincar ahí s...

Autoridades de aquel municipio ... tario del terreno es el señor Francisco ... denuncia ante un ministerio público a ... ilícito y se proceda conforme a la ley ... resulten responsables.

Las cuatro hectáreas que fuer... cerca de las colonias El Molino e Invina... de la unidad deportiva de Acaponeta.

El grupo de simpatizantes del PF... profesor Domingo Godínez, quien con... comunicación por teléfono con repres... esta ciudad, mismos que aparentemen...

Hasta lo que ha sido conocido ... ocurrió el viernes por unas 100 pers... escasas 10 permanecieron durante la n... ellos instalaron.

El profesor Godínez, se dijo, qu... suceso no debe tomarse como una inv... ellos quieren comprar la tierra al señ... necesitan que el gobierno les financie ... para la construcción de sus viviendas.

Al menos hasta ayer al mediodí... no había motivado riña alguna.

PGR: Cinco por cient... la población me... consumido drogas

Oaxaca, 26 de junio (Notim...).- ... ciento de la población mexicana, es ... mexicanos, han consumido algún tipo ... hoy aquí el coordinador de enlace inte... Luis Tico Torres.

En el marco del día internacional ... indebido y el tráfico ilegal de droga... Procuraduría General de la República (... dirección general de epidemiología de l... consumo de mariguana es seis veces ma... tipo de droga.

Indicó que México enfrenta "... creciente farmacodependencia entre la ... oportuna la decisión presidencial de ... antidrogas en el país".

Expuso que por ello la PGR en c... ciones públicas y privadas, establece... contra problemas sociales como la de ... familia y maestros sobre la importanc... antidrogas.

Durante el acto efectuado e... de esta ciudad, Tico Torres entre... asociación oaxaqueña de farmaci... sobre la venta de medicamentos co... venta ilícita. Al respecto, el deleg... propietarios de farmacias, Federic... que al menos 40 por ciento del p... medicamentos en Oaxaca lo hace ... decir por medio de recetas falsas.

Señaló que esta acción de la P... en el control de la farmacodependen... ró que es necesario que también s... inhalantes y pegamento en tlapaler... midos por niños y jóvenes.

Agregó que de acuerdo con ... Nacional de Adicciones (ENA), el ... población oaxaqueña, un millón 4... frenta problemas de drogadicción ...

Reparten mil 800 kilos de tortilla entre damnificados por lluv...

Campeche, 26 de junio (No...).- ... Nacional de la Industria de la ... repartió mil 800 kilos de tortilla en... familias afectadas por las inunda... informó el presidente local de la a...

Julio Gonzáles Baqueiro expli... alimento a las familias damnificada... domingo pasado y en ella estuvier... molineros que integran la cámara ...

Señaló que la situación clima... nidades afectadas se ha normalizado ... momentos "las familias comienza... actividades cotidianas".

De acuerdo con reportes ofi... nes ocasionadas por la tormenta tr... taron 43 comunidades del norte ... que Tenabo resultó ser el municip...

Judiciales conectados a carteles de Colombia

GUSTAVO TAFOYA\ México, D.F., 26 de junio (SUN).- En tanto Luis Medrano García se encuentra recluido en el Cereso de Matamoros, Tamaulipas, donde en las próximas horas ante el Juzgado Cuatro de Distrito en Materia Penal rendirá su declaración, se estableció que cinco de los siete detenidos el pasado día 24 son ex agentes de la Policía Judicial Federal.

Uno de ellos es Ministerio Público del fuero común de la PGJDF y otro más es colombiano, contacto con los carteles de Cali y Medellín en Colombia.

Según se conoció en el juzgado referido Medrano García "el segundo hombre más importante del cartel de Matamoros de Juan García Abrego-hasta este viernes había sido trasladado al Centro de Readaptación Social en dicha entidad, donde permanecerá por algunos días, toda vez que se mencionó que podría ser trasladado al Centro Federal de Readaptación Social (Cefereso) de Almoloya de Juárez.

El "capo" fue aprehendido el pasado jueves 24 alrededor de las 23 horas, en Ciudad Juárez, Chihuahua ya que tenía la orden de aprehensión girada por el juez cuarto en el proceso 185/90

relacionado con la averiguación previa 99/92, en el sector central de la Procuraduría General de la República al ser presunto responsable de diversos homicidios, portación de armas de fuego reservadas para uso exclusivo del ejército, acopio de armas.

Por ello si fuera enviado a Almoloya de Juárez, las diligencias se realizarán vía exhorto a los jueces de distrito en el Estado de México, sin embargo se mencionó que también existe la posibilidad de que los jueces se declaren incompetentes y erradiquen los procesos al juzgado de distrito en turno de la capital del país.

Se logró conocer que la aprehensión se efectuó luego de que estos individuos se encontraban en la colonia residencial San Marcos, allí los efectivos de la PJF encontraron una camioneta Chevrolet, Pick Up, blanca placas KL-18187 del estado de México, donde emprendieron la huida los ahora indiciados con rifles AK-47 -Cuernos de Chivo".

Asume nuevo dirigente sindical en monopolio petrolero mexicano

México, 26 de junio (Reuter).- Un nuevo líder asumió la dirección del Sindicato de Trabajadores del monopolio estatal Petróleos Mexicanos (PEMEX), en medio de protestas de empleados despedidos que afirman es un vestigio de un período de desmedida corrupción en el gremio.

Carlos Romero Deschamps fue electo sin opositor el viernes en la noche como líder del sindicato de PEMEX por delegados reunidos en una convención, dijeron funcionarios.

Sustituyó a Sebastián Guzmán Cabrera, quien encabezó al sindicato desde 1989 y dirigió una serie de despidos en la compañía. Guzmán había asumido la dirección del sindicato tras el arresto en enero de 1989 del legendario líder sindical Joaquín Hernández Galicia, conocido como "La Quina", por una amplia variedad de cargos de corrupción y posesión ilegal de armas. Romero prometió lealtad y los votos de los miembros del sindicato para el presidente Carlos Salinas de Gortari y su gobernante Partido Revolucionario Institucional (PRI), en el poder desde 1929.

Dijo que se opondría a la corrupción y a prácticas laborales peligrosas en el monopolio petrolero y de gas.

Trabajadores despedidos de PEMEX, de los cuales varios cientos se encuentran apostados permanentemente en el plaza del Zócalo, en el centro de la capital mexicana, en demanda de indemnizaciones apropiadas, acusaron a Romero de haber estado asociado fuertemente con "La Quina" y su régimen de amplia corrupción en el sindicato a fines de la década de 1980.

Desde el arresto de Hernández Galicia a manos de un escuadrón de comandos militares en las primeras semanas del gobierno de Salinas de Gortari, PEMEX ha disminuido su fuerza laboral a la mitad, de unos 200 mil a cerca de 100 mil trabajadores actualmente. PEMEX, creada cuando México nacionalizó su industria petrolera en 1938, está inmersa en un esfuerzo de eficiencia en busca de operar más como una compañía petrolera internacional privada. Algunos informes de prensa citaron que Guzmán dijo que dejaba el liderazgo del sindicato por razones de salud, mientras otros señalaron que el gobierno de Salinas de Gortari le ofreció un nuevo empleo fuera del gremio.

...o cercano a Tepic, dejó de ser lugar muy visitado, pues las lluvias terminaron con el calor.

...l fomento a la inversión productiva, ...ción al gobierno para emitir CETES

...de junio ...r jesús ...ez afir- ...ción al ...ra emi- ...a Teso- ...ración ...que el ...sien- ...cuado ...del aho- ...inver- ...país. Sin ...que ello ...Gobier- ...r la Ley ...Federa- ...o fiscal ...n que se ...rá con- ...sta por ...nes de ...s térmi- ...eral de ...rríguez ...ente de ...Hacienda ...apuntó ...ón de la ...cial, se ...de que ...tan por ...un año, ...de que ...guen in-

tereses.

Recordó que la emisión de los CETES es uno de los instrumentos a través de los cuales el Ejecutivo Federal contrata créditos.

Sin embargo, recalcó, los aumentos en la circulación de estos certificados se computarán dentro de los montos del endeudamiento directo neto del gobierno federal que apruebe el Congreso de la Unión, para el ejercicio fiscal correspondiente.

Como se sabe, continuó el legislador, el Congreso aprueba cada año la Ley General de Deuda Pública a través de la que se autoriza al gobierno para los montos de endeudamiento interno y externo, necesarios para su financiamiento.

Destacó que para este año, dicha autorización específica que la Secretaría de Hacienda podrá contratar, ejercer y autorizar créditos, empréstitos y otras formas de ejercicio público mediante la emisión de valores que no rebasen los montos de 11 mil 399.5 millones de nuevos pesos de endeudamiento neto externo, para el financiamiento del Presupuesto de Egresos de la Federación dentro del ejercicio fiscal de 1993.

Rodríguez y Rodríguez refirió que la emisión de los CETES vino a sustituir a los Bonos de la Tesorería, mismos que se habían establecido en diciembre de 1962 para fortalecer el financiamiento bursátil del gobierno federal.

Expresó que los Certificados de la Tesorería de la Federación han contribuido favorablemnte al desarrollo del Mercado de Valores gubernamental, así como a fomentar el ahorro en moneda nacional dado que estos títulos cuentan con la garantía del gobierno.

Expuso que a lo largo de las sucesivas emisiones y colocaciones de los Certificados, que se ha dado desde 1978, el público inversionista los convirtió en el instrumento gubernamental de mayor circulación. Mencionó que esto se debe, primordialmente, a sus características de elevada bursatilidad, adecuados rendimientos y condiciones de seguridad.

Señaló que "no obstante, debe mencionarse que en su establecimiento como instrumento de inversión se estimó prudente restringir su plazo a un año".

Por último, externó que con las reformas aprobadas recientemente por las Cámaras de Diputados y de Senadores, los CETES podrán introducirse al nuevo sistema monetario nacional a plazos mayores, con lo cual, no sólo se propiciará un sano desarrollo del Mercado de Valores, sino que podrán emitirse por plazos mayores a un año.

Microindustriales ...ganizarse para ...más competitivos

...Chis. 26 de junio (Notimex).- La ...icana deberá organizarse para ser más ...ventual puesta en marcha del Tratado de ...C) con Estados Unidos y Canadá, afirmó el ...OP, Ignacio Villanueva Escalera.

...e en Chiapas existen unas 5 mil micro ...mpresas del área agroindustrial, apuntó que la ...microindustria significa que se capacite para ...en el país y en el extranjero.

...la Secretaría de Comercio y Fomento ...trabaja en programas coordinados con las ...autoridades para modernizar a esa planta

...ilera comentó que la dependencia dio a ...sado un decreto denominado "empresas ...fin de que los industriales o microempresas ...mediante un solo logotipo y produzcan el

...el funcionario anunció que el 2 de julio ...al cabo en esta ciudad la reunión ...la comisión mixta para la promoción de las ...troleras.

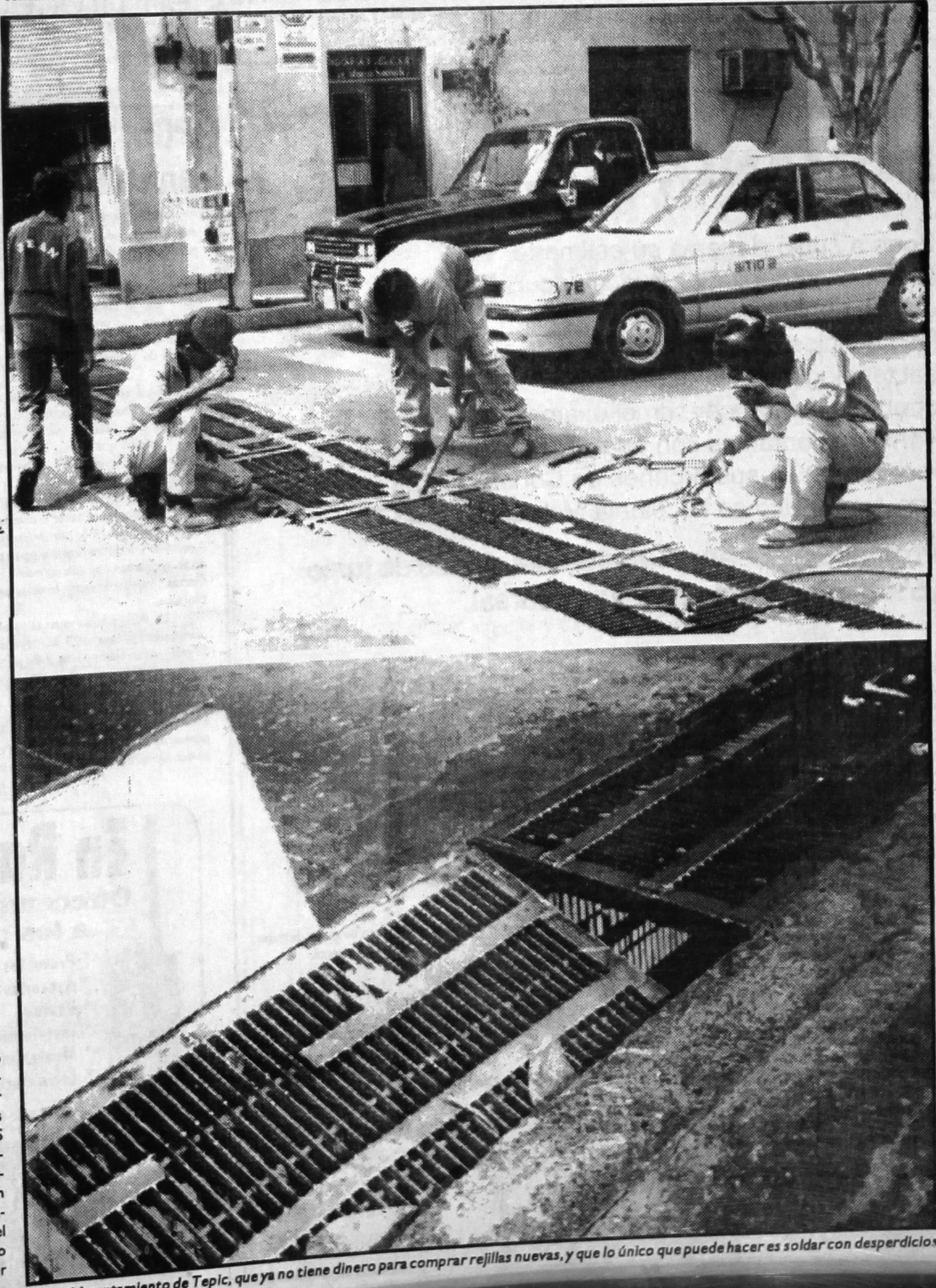

Dice el Ayuntamiento de Tepic, que ya no tiene dinero para comprar rejillas nuevas, y que lo único que puede hacer es soldar con desperdicios

Detienen a Luis Medrano, presunto *"narco"* del cartel de Matamoros

México, 26 de junio (SUN).- Luis Medrano García, presunto narcotraficante del cartel de Matamoros, fue detenido en ciudad Juárez, Chihuahua, junto con siete miembros de su banda, acusados de traficar con cocaína y mariguana, informó la Procuraduría General de la República.

La PGR dio a conocer de la detención del "capo de la droga", quien sería el segundo hombre más importante de esa banda de narcotraficantes, que lidera Juan García Abrego.

La dependencia indicó que Medrano García está relacionado con diversos homicidios, portación de armas de uso exclusivo de las Fuerzas Armadas y acopio de armas, además del tráfico de estupefacientes.

Los integrantes del cartel de Matamoros sostienen una pugna en contra de la banda que controla el tráfico de enervantes en esa zona del golfo de México y que encabezaba Oliverio Chávez Araujo, actualmente recluido en el penal de alta seguridad de Almoloya de Juárez, estado de México.

Chávez Araujo estuvo recluido en el penal de Matamoros, y luego de los hechos sangrientos ocurridos en ese lugar en los últimos días de abril de 1991, fue trasladado a dicho penal de alta seguridad del estado de México.

Los reclusos del penal de Matamoros que intentaron matar a Chávez Araujo son considerados como presuntos miembros de la banca de Juan García Abrego y el ahora detenido, Luis Medrano.

Aquellos hechos propiciaron la muerte de 18 personas en el penal de Matamoros y graves lesiones en el maxilar izquierdo del propio Chávez Araujo. Apenas una semana antes de los citados hechos, en ese penal del estado de Tamaulipas se registró un amotinamiento que propició que gente de Chávez Araujo tomara el control.

En esas fechas, la Policía Judicial Federal interceptó un cuantioso cargamento de cocaína en la ciudad de Tecpan de Galeana, Guerrero. A raíz de ese aseguramiento, la PGR tuvo conocimiento de que en el penal de Matamoros se introducían armas de grueso calibre por integrantes de la banda de Chávez Araujo, que estaban libres. Chávez Araujo se enteró de que gente de García Abrego y Luis Medrano, encabezada por el narcotraficante apodado "el Profe", pretendían matarlo en el interior del penal. En los hechos, "el Profe" resultó muerto.

Luego de este enfrentamiento, Juan García Abrego, Luis Medrano García su gente aprovecharon las circunstancias para retomar el control del tráfico de enervantes en una amplia zona del golfo de México, desde donde la enviaban a varias ciudades de Texas, Estados Unidos.

La PGR informó que los otros detenidos junto con Luis Medrano son: José Alonso Pérez de la Rosa, alias "el Amable"; Víctor Bolaños García; Leopoldo Lecona Zolozaval; Edgar Cortés Carrillo; Evelio Zapata López; Julio de Jesús González Juárez y José Adolfo de la Garza Robles, a quienes se les aseguraron cuatro armas conocidas como "cuernos de chivo", así como una aeronave tipo King-Air 900, matrícula XB-HPC.

La orden de aprehensión, dijo la PGR, la giró el juez cuarto de distrito en Matamoros, Tamaulipas, bajo el proceso penal 87/90. Fuentes de la PGR señalaron que todos los detenidos llegaron a los separos de la PJF y que estos traían credenciales apocrifas de la dependencia, pero que uno de ellos es o fue efectivo de la Judicial Federal.

Consignan a tres agentes de la por fuga de presunto narcotrafi

Culiacán, Sin. 26 de junio (Notimex).- La Policía Judicial del Estado (PJE) consignó a tres agentes de esa corporación, acusados de estar involucrados en la fuga de Marco Antonio Lerma Castro, uno de los responsables de la balacera del 18 de enero pasado.

El juez primero del ramo penal, Mario Bueno Díaz de León, señaló que el viernes fueron consignados Cruz Patiño Torres, José Luis Briones Reyes y Gregorio Cristóbal Escamilla, acusados de abandono de servicio público la noche que escapó Lerma Castro.

Sin embargo, indicó que los aprehendidos podrían salir en libertad, previo pago de una fianza de tres millones de nuevos pesos cada uno.

Según consta en el acta declaratoria levantada el viernes, los detenidos estaban comisionados al consejo tutelar para menores, de donde fueron removidos al hospital del estado la noche de la fuga, para sustituir a los agentes Antonio Zazueta, Eduardo Cabanillas y Jesús Alejandro Ochoa.

El 30 de mayo pasad Lerma nosocomio donde se encon ba hos detenido, por haber particip en una esta ciudad el 18 de enero de 993, y qu personas muertas.

El prófugo de la justi se enc custodia de seis agentes d la PJE, haberse quedado dormidos lu de hab de pastel brindado por la esp de Le

Además de los tres age es de la detenida como presunta imp da en la jefa de mantenimiento del ho pital del Soto, quien el jueves salió lib bajo fia

En tanto, falta por ejecutarse la contra Erika Manjarrez, esposa de presumiblemente sobornó a policías y pe hospital para consumar el ilícito.

Internan en el CERESO do "capo del cartel de Matam

Matamoros, Tamps. 26 de junio (Notimex).- El "capo del cartel de Matamoros", José Luis Medrano García, fue internado hoy en el CERESO dos, del ejido "Santa Adelaida", y rendirá este domingo declaración preparatoria ante el juez cuarto de distrito, Francisco Salvador Pérez.

El presunto narcotraficante iba a rendir hoy su declaración en relación con los hechos que se le imputan, pero la diligencia se pospuso hasta este domingo en las instalaciones del Centro de Readaptación Social (CERESO), ubicado a 25 kilómetros de esta ciudad. Más de 50 agentes de la Procuraduría General de la República (PGR) escoltaron hoy al capo hasta el penal, en tanto que el resto de los detenidos junto con Medrano García, por la Policía Judicial Federal (PJF) en Ciudad Juárez, Chihuahua, se encuentran en la capital del país para ser interrogados respecto a sus ilícitas actividades.

El juez, Salvador Pérez, informó que a Medrano García se le imputan delitos contra la salud, en su modalidad de compra, posesión, suministro, comercio, venta, tráfico, transporte, acondicionamiento y exportación ilegal de cocaína y mariguana, así como usurpación de funciones y acopio de armas de fuego. En la causa penal número 87/90, se indica que se les siguen procesos penales a José Pérez de la Rosa, alias "e Amable" o "Pepe Piña" Víctor Bolaños García Leopoldo Lecona Zozlozaval, Edgar Cortés Carrillo, Evaristo Zepeda López, Julio de Jesús González Juárez y José Adolfo de la Garza Medrano García es considerado como uno de los principales capos del narcotráfico del cartel de Matamoros, o cartel del Golfo, según informes de la PGR, y las imputaciones en su contra fueron formuladas después de que el 20 de febrero de 1990 agentes de la PJF capturaron a varios integrantes de su banda. En esa ocasión dice el reporte de la PJF, se logró detener a los colombianos Enrique López Ocampo y Sebastián de los Reyes como Garcia Duque Reyes Garnic Garcia de est se det Vargas Martin Dionis Fuente Herná Vázque detenid se info cuarto asesina 1991, CERES lidad, ron con Chávez de la co

Atentan contra la vida del hijo de un capturista de Notimex

México, 26 de junio (Notimex).- El hijo de un empleado de la Agencia Mexicana de Noticias (Notimex), de 16 años, sufrió un atentado contra su vida, al ser secuestrado y narcotizado por unos desconocidos, informó la agencia investigadora del Ministerio Público.

En la averiguación especial 19/2175/93-06, Sergio Ancona Camargo declaró ante la representación social que los hechos se registraron el pasado jueves cerca de las 14:00 horas en avenida Rojo Gómez y Tezontle, colonia central de Abastos, delegación Iztapalapa.

El menor de edad, hijo del capturista de Notimex Silvestre Ancona, añadió que cuando salía de la escuela secundaria Cetis de dicha colonia, cinco desconocidos lo subieron con violencia a un automóvil Ford Topaz color negro, cuyas placas de circulación se desconocen.

Señaló que después de inmovilizarlo al amagarlo con armas punzocortantes y de fuego, lo transportaron a un sitio desconocido en donde le inyectaron cerca de la arteria yugular una fuerte dosis de un narcotizador.

Ancona Camargo dijo que después fue abandonado en un paraje de la central de abastos, donde perdió el conocimiento por cerca de 48 horas, lapso en el que no fue auxiliado por persona o autoridad alguna.

Todavía bajo los efectos del enervante, el afectado acudió a presentar la denuncia, pero al narrar lo sucedido, la titular de la 19 agencia investigadora, Juana García López, se negó a creer lo que el joven le expuso.

La representante social advirtió que no podía instruir a la Policía Judicial se avocara a las investigaciones "porque se carecen de pistas", a pesar de que el agraviado dio la media filiación de sus atacantes y características del automóvil.

Sin embargo, aceptó que los presuntos secuestradores integran una peligrosa banda conocida como del "Topaz negro del oriente", ya que se tiene conocimiento de que otros estudiantes de ese plantel educativo han sido víctimas de ataques y asaltos.

Asimismo, han asaltado a operadores y usuarios de unidades de transporte colectivo, así como a negocios de las delegaciones Iztapalapa, Iztacalco y Venustiano Carranza, mencionó García López.

China ejecuta a 59 narcotrafic en procedimiento antidroga

Beijing, 26 de junio (Reuter).- Autoridades chinas ejecutaron a 59 narcotraficantes, luego de sentencias masivas que se dictaron en ese país el viernes y este sábado por celebrarse el día mundial contra la droga, dijeron medios de prensa locales. La mayor cantidad de ejecuciones se habría producido el sábado en la provincia de Yunnan, al sudoeste de China, lindante con la importante zona de producción de droga conocida como el "Triángulo de oro", informó la radio estatal.

Las 28 ejecuciones que se realizaron en Yunnan fueron parte de un ritual anual para celebrar Día Internacional contra el Abuso y el Tráfico de Drogas.

El gobernador provincial de Yunnan presidió el dictado masivo de sentencias en la capital de la provincia, Kunming, donde se dictó la pena de muerte para 28 hombres.

El gobernador dijo: "Debemos estar decididos a aumentar el castigo para los narcotraficantes", según informaron medios locales.

Las condenas se llevaron a cabo inmediatamente, informó la radio. La pena de muerte se cumple habitualmente con un solo disparo en la base del cuello.

Este sábado en Xian, capital de la provincia de Shaanxi, al noroeste de China, fueron ejecutados 13 narcotraficantes. El viernes, nueve narcotraficantes fueron ejecutados en la ciudad de Guangzhou, al sur del país, mientras que en Xiamen y en la provincia de Fujian otros nueve recibieron la pena de muerte, informó la televisión estatal. La televisión dijo que las sentencias de muerte se concretaron en algún

PGR: Nueva acusación contra Tapia Aceves

México, 26 de junio (Notimex).- El exjefe de la policía del Distrito Federal, Santiago Tapia Aceves, fue acusado ahora por el delito de enriquecimiento ilícito, por lo que podría pagar una pena de hasta 14 años de prisión, informó la Procuraduría General de la República (PGR).

En un comunicado, explicó que de no comprobar el origen de sus propiedades, Tapia Aceves podría pagar una sentencia acumulada de 60 años, si se le suman las penas por los delitos de cohecho y ejercicio indebido cuando era servidor público.

En la actualidad, el exfuncionario está encarcelado en el reclusorio preventivo norte, en cuyo juzgado cuarto de Distrito de lo Penal le dictó en días pasados formal prisión.

Precisó que la representación social federal solicitó y obtuvo de la Secretaría de la Contraloría General de la Federación (SECOGEF), las declaraciones de la situación patrimonial que presentó en sus distintos cargos públicos.

Expuso que al hacer la investigación de su patrimonio, la SECOGEF determinó, por investigaciones propias, que Tapia Aceves no pudo acreditar la legítima procedencia de un inmueble de su propiedad ubicado en nueva Suiza 10, colonia Lomas de Cortés, fraccionamiento jardines de Reforma, en Cuernavaca, Morelos.

La PGR añadió que el exjefe policiaco afirmó haber comprado esa casa el 28 de mayo de 1992, por la cantidad de 97 millones de viejos pesos, pero peritos oficiales estimaron que la propiedad tiene un valor ostensiblemente de 650 millones de viejos pesos.

Agregó que con la información aportada por la SECOGEF a la PGR, ésta institución integró la averiguación previa correspondiente y ejercitó la acción penal contra Tapia Aceves, al no poder comprobar el origen de la adquisición patrimonial.

LABORATORIOS ROMANO, S.A. DE C.V.

Pone a sus órdenes a su estimada clientela su nueva y práctica sucursal en la colonia Mololoa, contando con los servicios de análisis clínicos y bacteriológicos y la detección oportuna del cáncer con el exámen del papanicolao. También contamos con análisis en agua potable y agua resdiduales. A sus órdenes en Constitución # 9 esquina con Av. México en la colonia Mololoa tel.: 6-43-73.

Promoción por apertura durante el mes de junio 25% de descuento en esta sucursal.

AVISO

El Servicio Estatal de Empleo

Brinda el apoyo a:

- Trabajadores desempleados, a través del cual estos encuentran la solución en la búsqueda de un empleo en el mercado de trabajo.
- Señores empresarios que tengan dificultad para cubrir sus vacantes, en donde a través de esta institución se les proporciona al personal idóneo para el puesto requerido y de esta manera se contribuye a reducir el tiempo y costo para su

bacteriológicos y la detección

Además ofrece:

- El programa de becas, cursos de capacitación a personas sin empleo:

* Que tengan entre 20 y 55 años de edad.
* Que sepan leer y escribir.
* Que sepan realizar las 4 operaciones aritméticas básicas.

Crea tu propia empresa y mejora tus ingresos, te ayudamos a darte asesoría y orientarte a que formes tu propia fuente de empleo, o para que te integres a un grupo de trabajo que tengan las mismas habilidades y conocimientos.

Te ayudamos sin costo Acude al Servicio Estatal de Empleo en Av. México No. 31 Sur

Teléfono 2-73-94, despacho 205.

En Radiocomunicaciones

Ofrecemos las mejores marcas del m a los precios más bajos de la regió

* Proyectos
* Asesorías
* Ventas
* Instalación
* Mantenimiento
* Laboratorio especializado
* Transmisión de datos
* Telefonía rural
* Móviles
* Portátiles
* Repetidores
* Energía solar

PRESUPUESTOS SIN COMPROMIS

ST SOLUCIONES TECNICAS S. A. DE C. V.

Soluciones Técnicas, S.A. de

CALLE 3 No. 11, COL. EL RODEO, TEPIC, NAY. TEL

...ga fiscal que se haya reactivado ...ceso de entrega Pablo Escobar

...á de Bogotá, 26 de junio (Notimex).- El ...l de Colombia Gustavo de Greiff negó este ...las autoridades judiciales hayan reiniciado ...ciones con los abogados del ...traficante Pablo Escobar para una eventual ...l capo a la justicia.

...ie puede estar seguro que no hay nada ...con la entrega o posible entrega del señor ...laró el fiscal, durante una segunda visita ...l Itagui, donde se encuentran recluidos al ...iembros del cartel de Medellín.

...s extraoficiales informaron la noche ante... Greifff sostuvo una reunión de emergencia ...os al ...traficante para negociar las condiciones en ...ciría una reentrega de Escobar a la justicia ..., segunda ciudad en importancia del país. ...lso que me haya reunido con los abogados ...", sostuvo el fiscal a periodistas que lo ... en los alrededores de la prisión de alta

...ó que viajó a Medellín para escuchar en ... a los hombres de confianza del jefe del ...co colombiano y "no para negociar el nuevo ...to a la justicia de Escobar".

Sin embargo, no descartó que funcionarios de la fiscalía se reúnan en un futuro con los defensores legales de Escobar debido al "interés" que han mostrado los juristas en los últimos días para reactivar el proceso de entrega del mafioso a las autoridades.

Escobar huyo con nueve de sus lugartenientes de la prisión de Envigado, 20 kilómetros al sur de Medellín, para impedir su traslado a una guarnición militar del noroccidental departamento de Antioquía.

Desde entonce, es buscado sin éxito por más de mil efectivos del ejército y la policía en la zona del Magdalena medio colombiano, dónde estaría escondido en una fortaleza subterránea con suficiente ventilación y alimentos para sobrevivir varios meses.

Los rumores sobre la eventual entrega de Escobar a la justicia han cobrado fuerza en las últimas horas ante el nuevo anuncio del narcotaficante de que estaría dispuesto a rendirse a cambio de protección a su vida y derecho al debido proceso y defensa.

Aunque el fiscal ha negado cualquier contacto con los bogados del capo, las fuentes no descartan que su visita este sábado a Medellín tendrá alguna relación con el proceso para la reentrega de Escobar a la justicia en un tiempo no muy lejano.

Confía el consulado mexicano en que López Vega será extraditado

Los Angeles, 26 de junio (Notimex).- El consulado de México en los Angeles externó su confianza en que Luis Octavio López Vega, ex director de Seguridad Pública de Zapopan "será extraditado en los tiempos que marca la ley".

En los próximos 60 días, el gobierno de México a través de la Procuraduría de Jalisco, presentará las evidencias en contra de López Vega, acusado de cohecho y delitos en contra de la administración pública, informó el vocero del consulado Miguel Escobar.

López Vega fue detenido el pasado miércoles en el Valle de San Fernando, al norte de la ciudad de los Angeles, por un cuerpo especial de policía (Marshal) a solicitud del gobierno mexicano, quien solicitó la cooperación de Estados Unidos bajo el tratado de extradición.

El ex funcionario es sospechoso de haber protegido a los narcotraficantes que asesinaron al cardenal Juan Jesús Posadas Ocampo y a otras seis personas el pasado 24 de mayo en el aeropuerto internacional de Guadalajara, Jalisco.

El abogado de López Vega, Dave Wood, dijo que ha solicitado a las autoridades mexicanas la presentación de evidencias y aseguró que su cliente es absolutamente inocente de los delitos que se le imputan.

"La mejor defensa de López Vega será la verdad", subrayó el abogado, tras reiterar que su cliente ha rechazado "categórica y enfáticamente" cualquiera de los delitos de los que ha sido acusado. López Vega permanecerá recluido hasta el 26 de agosto en el centro metropolitano de detención de esta ciudad, tiempo en el cual el gobierno mexicano tendrá que presentar las evidencias necesarias para que proceda la extradición. El tratado de extradición entre México y Estados Unidos, vigente desde 1978, permite la cooperación de ambos países en la detención de personas acusadas de delitos y establece un tiempo limitado para la presentación de las pruebas de culpabilidad.

En este caso, el gobierno mexicano deberá presentar las pruebas que corroboren que López Vega violó los artículos 147 y 154 del código penal del estado de Jalisco. "Hasta ahora yo no he visto ninguna evidencia", señaló el abogado Wood, quien ha participado como abogado defensor en otros casos de extradición. La semana próxima se llevarán cabo audiencias entre las partes involucradas, en las que el gobierno mexicano deberá iniciar la presentación de evidencias contra el ex director de seguridad pública de Zapopan.

...n carguero se descarrila con ...tanques de acido sulfúrico

...s, Son. 26 de ...mex).- Un tren procedente de ...onora, que trans... tanques de ácido ...descarrilló a 86 ...noreste de esta ...ormó este sába... voz de FERRONALES, que pidió la omisión de su nombre, aseguró que el percance, cuyas causas aún mo se determinan, ocurrió antenoche en la serranía sonorense, pero hasta ahora fue dado a conocer.

Según los informes recabados, extraoficialmente, en dos tanques con ácido sulfúrico descarrilados se registraron derrames de esa sustancia. El tren carguero, cuyo número de máquina no se proporcionó, era conducido por Francisco Baldenegro y el maquinista José María Grijalva, además de otras cuatro personas, quienes no sufrieron lesiones. López García aseguró que cada uno de los tanques averiados pesa 104 toneladas, y que las maniobras para levantarlos y reparar la vía en el tramo accidentado se culminarán este día, con lo cual se reanudará el tráfico de trenes en esa área.

...ero del sindicato ...rriles Nacionales ...LES), José López ...que existe lentitud ...la empresa en la ...de los tanques, que ...dañados en ese

...ó que "el mal esta... ...del tren propicia ...cances, lo cual de... ...inseguridad de ese ...y lo inconveniente ...el despido de más ... por parte de ...ALES".

...ecordó que este es el ...descarrilamiento en ... pues el pasado 20 ...un tren carguero con ...Huatabampo, Sono... ...averiado luego de ...derrumbó un puente ...en el kilómetro 46 al ...frontera.

...Por su parte, un porta...

Mantienen estado de alerta 10 poblaciones de Veracruz

Xalapa, 26 de junio (Notimex).- El estado de alerta en 10 poblaciones del norte y centro de Veracruz continuó este sábado por octavo día consecutivo ante el posible desbordamiento de algunos ríos a causa de las lluvias, informó hoy la unidad estatal de protección civil.

Precisó que los ríos Pánuco, Tempoal y el Higo en el norte de la entidad, amenazan con desbordarse, lo que podría provocar más daños humanos y materiales.

En la comunidad de Naranjos, dijo, el río Tanchachín se desbordó en sus partes bajas y afectó a decenas de familias de las colonias Tamaulipas, Mariano Escobedo, las Delicias y Américas, donde los damnificados fueron reubicados con familiares y amigos.

En tanto, reportó que en el municipio de Pánuco, el nivel del río del mismo nombre continúa en ascenso y hasta el momento 21 viviendas resultaron afectadas.

Expuso que en Tempoal, 49 familias están alojadas en seis albergues, luego de que el desbordamiento de su río causó inundaciones en igual número de viviendas.

Además, agregó que en el Higo fueron habilitados dos albergues para atender a 11 familias, mientras que en La Antigua 53 familias resultaron damnificadas, por lo que fueron instaladas en cuatro asilos improvisados.

Mientras, en esta ciudad, 92 familias fueron reubicadas en cinco albergues, lo que aumentó el número de damnificados a más de mil 300 en esta zona, 400 viviendas afectadas, tres personas muertas y daños a las vías de comunicación.

Aumentó el consumo de drogas entre la población juvenil

YOLANDA HERNANDEZ ESCORCIA\
México, 26 de junio (Notimex).- En los últimos siete años, el consumo de cocaína entre la población farmacodependiente aumentó de 1.6 por ciento a 9.1, ubicándose en el primer lugar de las drogas más usadas, luego de la mariguana y los estimulantes, estimaron especialistas.

En la reunión de especialistas en farmacodependencia con la sexta Comisión de salud y asistencia social de la Asamblea de Representantes del Distrito Federal (ARDF), indicaron además que el 78 por ciento de los jóvenes adictos entre los 15 y 24 años son desempleados.

También indicaron que el consumo de alucinógenos aumento de 3.9 al 5.0 por ciento entre esa población adicta, precisó.

Por su parte, el sistema de reporte de información en drogas (Srid) informó que el 89.2 por ciento de los adictos a las drogas son hombres, en tanto que sólo el 10.8 por ciento son mujeres. En una encuesta realizada en coordinación con el instituto mexicano de psiquiatría de la Secretaría de Salud en una población de más de 140 mil personas, el SRDI encontró que el 72.1 por ciento de los usuarios son solteros y el 15.8 por ciento casados.

Subrayó que la mayoría de los adictos pertenecen al nivel socioeconómico bajo, con niveles de escolaridad entre los niveles de la primaria y secundaria, aunque esto no significa que sólo este sector marginal consuma alguna droga. De 1986 a 1991, las drogas más empleadas por usuarios de "alguna vez en la vida" fueron la mariguana y los inhalables, y luego los tranquilizantes, estimulantes. Otras drogas como alucinógenos, heroína, opiaceos y sedantes, presentan niveles menores de uso.

Por otro lado, la Secretaría de Salud estimó que en México mueren cada año más de 80 mil personas por enfermedades relacionadas con el consumo de tabaco, problema de salud pública que representa la tercera causa de muerte. A nivel nacional el 64 por ciento de los mexicanos fuman diario 50 millones de cigarros y en el Distrito Federal entre 2 y 2.5 millones de habitantes consumen un mínimo de una cajetilla de cigarros diariamente. Carmen Gutiérrez Velasco, jefa de la clínica del tabaco del Instituto Nacional de Enfermedades Respiratorias (INNER), informó que en 1990 las defunciones por consumo de tabaco fueron de 83 mil 897 y, que en México son la primer causa de muerte.

Reportan la fuga del asesino del ex ministro de estado colombiano

Santafé de Bogotá, 26 de junio (Notimex).- El Sicario Héctor Gómez, acusado de la muerte al ex ministro de Estado colombiano Arnauri García Burgos, se fugó en la madrugada de este sábado de una prisión en el noroccidental departamento de Antioquía.

Según los primeros reportes de la policía, Gómez, alias "el Pichirilo" se escapó de la cárcel de Bellavista, aledaña a Medellín, con la complicidad de un guardián que vigilaba a esa hora el penal.

La policía indicó que las autoridades carcelarias se percataron de la fuga del delincuente cuando realizaban una inspección a las celdas localizadas en el pabellón de alta seguridad.

Gómez había sido arrestado en abril anterior durante un allanamiento efectuado por agentes de la policía secreta de Colombia, Departamento Administrativo de Seguridad (DAS), a una residencia del centro de Medellín. "el Pichirilo", según las autoridades, planeó y ejecutó el crimen del dirigente político, ocurrido a comienzos de este año en el deparamento de Córdoba, en el norte del país.

En la cárcel de bellavistas se encuentran recluidos varios pistoleros al servicio del cartel de Medellín, que han sido capturados durante las operaciones que realizan las fuerzas policiales encargadas de localizar al narcotraficante Pablo Escobar.

AHORA EN TEPIC
Y PARA TODO EL ESTADO

mita COPIER AND FAX PRODUCTS de Nayarit

mita COPIER AND FAX PRODUCTS de Nayarit

PONE A SUS APRECIABLES ORDENES
VENTA Y RENTA DE COPIADORAS Y FAX
SERVICIO DE MANTENIMIENTO Y REPARACION
TONER, REVELADORES Y REFACCIONES EN GENERAL
SERVICIO DE COPIADO, TESIS Y EMPASTADOS
TODA LA PAPELERIA Y FORMAS FISCALES QUE NECESITE
ESTAMOS AUTORIZADOS POR LA S.H.C.P.

PREGUNTE POR NUESTROS PRECIOS
SE SORPRENDERA !!!!
VISITE LOS CENTROS DE COPIADO SIGUIENTES:
PRO-AMI en DURANGO 391 NTE.
DISTRIBUIMOS PAPELERIA PARA OFICINA
TEL. 2-41-71 EN TEPIC, NAY.
REGALOS Y ARTESANIAS IXCHEL
LOCAL 18 DEL MERCADO POPULAR MOLOLOA
AV. PROYECTO ENTRE ZACATECAS Y SAN LUIS
TENEMOS LAS COPIAS MAS BARATAS
RECUERDE QUE SOMOS LOS MEJORES !!!
TEL. 3 86 68
VISITENOS EN 12 DE OCTUBRE 194 SUR
FRENTE AL MOLINO DE MENCHACA

Impresora de NAYARIT

EMPRESA LIDER EN EL RAMO DE CARNES FRIAS

SOLICITA

Ayudantes de vendedores.

REQUISITOS:
Buena presentación
Escolaridad mínima de Secundaria
Edad 20 a 30 años
Licencia de chofer vigente y experiencia en ventas

Interesados acudir a Zaragoza No. 82 Ote.
en horas hábiles, con solicitud elaborada

* Equipo de control
* Luminarias todo tipo
* Alumbrado público
* Conductores
* Tubería Conduit, galvanizada o PVC
* Sub-estaciones
* Transformadores
* Equipo de protección para línea de cómputo *

Y recuede que manejamos sólo las mejores marcas a los mejores precios

ELECTRICA MATATIPAC
VENTA, INSTALACION Y SERVICIO
TEL. 2-22-70 * ALLENDE 38 PTE. * TEPIC NAY.

¿Sabía usted que comex rebaja todos sus precios?

¡Sí! A partir del 28 de Mayo hasta el 30 de Junio, sus tiendas **comex** rebajan los precios en sus productos **Vinimex, Durex, Esmalte 100, Velmar y Pro 1000 Plus**, en una oferta sin precedente.

esto sí que pinta bien

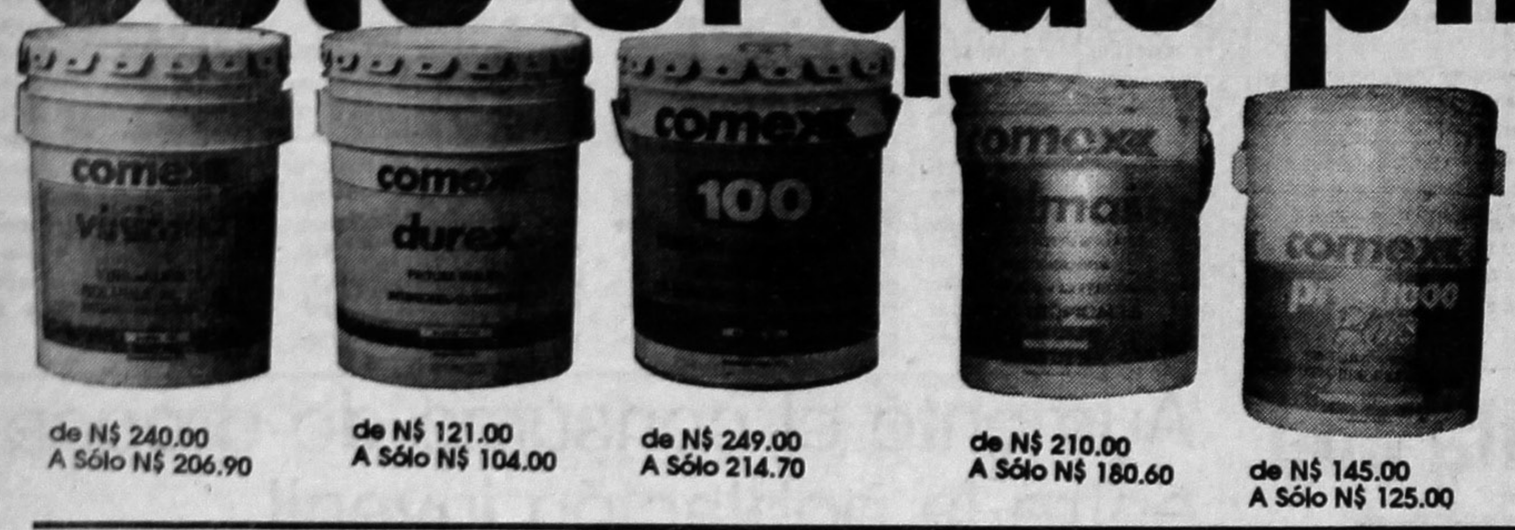

de N$ 240.00 A Sólo N$ 206.90
de N$ 121.00 A Sólo N$ 104.00
de N$ 249.00 A Sólo 214.70
de N$ 210.00 A Sólo N$ 180.60
de N$ 145.00 A Sólo N$ 125.00

Venga ahora a sus tiendas **comex** y adquiera la calidad, el prestigio y la variedad **comex** a unos precios que ¡pintan muy bien!

comex

CALIDAD QUE SE PINTA SOLA

Bodega de Fábrica: Querétaro No. 91 Nte. Tel. 6-34-00 Tepic, Nay.

Sucursal San Juan: Jacarandas No. 88 Col. San Juan Tel. 3-67-40

Sucursal Insurgentes: Av. Insurgentes No. 164 Ote. Entre Colima y Ures Tel. 3-66-79

Cuba asegura que intercepta drogas cuyo destino es EU

La Habana, 26 de junio (Reuter).- Un alto oficial de la policía cubana dijo hoy que su país ha evitado que cargamentos de droga provenientes de América del Sur y el Caribe con rumbo a los Estados Unidos llegaran a su destino.

El coronel Julio González dijo que de 1970 a 1992 las autoridades de su país interceptaron y confiscaron 31 aviones y 81 embarcaciones que entraron en aguas y espacio territorial cubano al viajar hacia los Estados Unidos con sus cargamentos de cocaína y mariguana.

Sus declaraciones fueron difundidas el sábado por una estación local de radio y fueron hechas el viernes durante un seminario que marcó el Día Internacional en Contra del Tráfico y Uso de Drogas ilegales.

El seminiario fue auspiciado por la Asociación Cubana de las Naciones Unidas. González dijo que durante las últimas dos décadas Cuba ha detenido y apresado a 444 traficantes de droga extranjeros, entre ellos a cubanos exiliados en la Florida.

Agregó que durante los primeros cuatro meses de 1993, paquetes conteniendo 400 kilos de mariguana y 250 kilos de cocaína fueron confiscados de embarcaciones o aviones, o descubiertos luego de ser arrojados a las costas cubanas. Aviones operados por narcotraficantes de América del sur suelen arrojar paquetes flotantes con droga al mar del norte de Cuba, que luego son recogidos por lanchas rápidas que zarpan desde la Florida. González dijo que toda la droga confiscada es incinerada de acuerdo a las leyes cubanas.

Un artículo publicado el sábado por el periódico oficial Granma dijo que las sentencias a prisión por cargos de narcotráfico van desde cuatro hasta 20 años.

Agregó que la posesión ilegal de algunos gramos de droga se castiga con seis meses de prisión.

A pesar de que el consumo de drogas no está muy difundido en Cuba, el país se estremeció en 1989 por un escándalo de tráfico de drogas en el que estuvieron involucrados algunos altos funcionarios de inteligencia y algunos altos oficiales del ejército. Luego de un juicio que fue transmitido por televisión, cuatro oficiales, incluyendo un héroe de guerra, el general Arnoldo Ochoa, fueron ejecutados y otros fueron sentenciados a largas penas de prisión.

Demandan a colonos de San Pedro Xalpa, Edomex, por exigir servicios públicos

México, 26 de junio (SUN).- Colonos de San Pedro Xalpa, municipio de Huehuetoca, Estado de México, denunciaron que por exigir servicios públicos las familias de este pueblo, lejos de ver la solución a sus problemas, enfrentan una demanda de tipo judicial. Indicaron que a fin de resolver la situación, la comunidad nombró un Comite de Agua Provisional, ya que la carencia del vital líquido es uno de los problemas que mas les aquejan.

Explicaron que dicho Comité, gestionó para tratar de solucionar en el menor tiempo posible, el problema de la falta de agua y, mediante colectas lograron iniciar la introducción de alumbrado público y drenaje en algunas calles del lugar.

Mientras tanto, dijeron, Virginia Villegas Cano, presidenta municipal de Huehuetoca y su secretario, Silvestre Ramírez, se ajudican mas mejoras del municipio, sin tomar en cuenta a los pobladores. Indicaron que al mismo tiempo se ha iniciado una campaña de intimidación en contra de los integrantes del Comité, encabezado por Juan Rodríguez Treviño y Josefina García. Los habitantes, declararon estar dispuestos a llegar hasta las últimas consecuencias con tal de tener el vital líquido, a pesar de que existen cuatro demandas por injurias, en contra de sus representantes cuyas audiencias tendrán verificativo el dos de julio próximo.

Expusieron que el problema data de 1991, cuando el pozo federal que durante 20 años surtió de agua a la zona ejidal de San Pedro Xalpa, dejó de funcionar por falta de mantenimiento, afectando a cerca de 400 familias.

Solicita el ex alcalde de Cajeme que s investigada la cuenta pública de Sono

Ciudad Obregón, Son., 26 de junio (SUN).- Tal y como lo anunció hace unos días, el ex alcalde de Cajeme, Adalberto Rosas López, envió este sábado a la Comisión Estatal de Derechos Humanos (CEDH) una solicitud para que se investigue la cuenta pública estatal recientemente aprobada por el Congreso del Estado de Sonora.

En el comunicado expuso que los diputados que integran el Congreso del Estado no tuvieron en su poder la cuenta pública para analizarla, por lo que no cumplieron con su responsabilidad y se violó con ello los derechos humanos de todos los sonorenses.

Asimismo, Rosas ofreció como prueba un ejemplar del dictamen elaborado por la Comisión de Vigilancia del Congreso sobre la cuenta pública de 1992.

Este documento, precisó, se le entregó a los diputados horas antes de ser sometido a discusión y votación, a pesar de que está formado por 52 cuartillas.

Indicó que "no se concedió el tiempo suficiente a los diputados para analizarlo a profundidad, sometiéndose a votación en forma por demás irresponsable, y se aprobó por mayoría mecánica y ciega". De su lectura, comentó, se desprende que hay una gran cantidad de comisiones que solapan irregularidades e ilegalidades sin hacer algún señalamiento que pudiera servir para corregir en el futuro la evidente ineficiencia del ejecutivo estatal. Enfatizó que entre las irregularidades e ilegalidades se encuentran: ocultar el monto y destino de los créditos que debe avalar el gobierno para ser contratados por entidades paraestatales como Fapes, Coapes, Rio Sonora, S.A. de C.V. e Indeur. Otra anomalía que señaló Rosas en el comunicado dirigido a la CEDH esta el que no se sometió a concurso las obras de Prourbe y otras, y con ello se violó flagrantemente la Ley de Obra Pública. Citó que no se realizó licitación pública para la compra de patrullas y microbuses y se violó por tanto, el Presupuesto de Egresos para 1992 y la Ley de Adquisiciones, Arrendamientos y Prestaciones de Servicios relacionados con bienes muebles de la administración pública estatal de Sonora.

Dijo que fue público y notorio, que el diputado Virgilio Ríos y otros diputados que conforman la comisión de Vigilancia declararon que habían aprobado la cuenta pública y pretendieron engañar al pueblo de Sonora.

Puntualizó que "se abrogaron una comisión domesticada, funciones que corresponden al pleno del congreso. La artificiosa declaración ocupó las ocho columnas del periódico gubernamental El Sonorense". Con base en estas afirmaciones, el aspirante panista a la presidencia de la República demandó a la CEDH, que se concluya que no es legalmente aceptable aprobar una cuenta pública cuando a quienes están facultados para ello se les negó la documentación que la integra. Pidió que se resuelva la actuación del Legislativo estatal, ya que violó sus derechos humanos y el de muchos sonorenses. Solicitó que se reco Congreso del Es lisis exhaustivo y s gastos ingresos, endeudamiento por la administrac durante 1992.

Breves policiaca

Taxista violó y asaltó a una mujer

México, 26 de junio (Notimex).- Agentes de la Procuraduría capitalina detuvieron al taxista Enrique Arias Delgado quien asaltó y violó a una mujer de 25 años de edad en el interior de su vehículo con placas 036672, en la colonia CTM-Culhuacán.

Indicó que a las 02:00 horas de este sábado, la patrulla 07138 detuvo al sujeto a quien se le decomisó un portafolios propiedad de la afectada, así como un desarmador con el que la amenazó para satisfacer sus bajos instintos.

La PGJDF precisó que Arias Delgado fue puesto a disposición de la 47 agencia investigadora.

Intentó cobrar un cheque robado

México, 26 de junio (Notimex).- La Policía General de Justicia del Distrito Federal capturó a Pedro Esquivel Pineda por intentar cobrar un cheque en el banco mexicano de la tienda de autoservicio "Gigante" por un total de 39 mil nuevos pesos. En indagatoria 10/938/83-06, el presunto culpable manifestó que su amigo Tomás Martínez le entregó el cheque para cobrarlo, en tanto la Policía Judicial investiga su paradero para que el Ministerio Público lo ponga en libertad.

Asaltaban visitantes de la alameda central

México.- La Po ró a Víctor Manuel José Alberto Mainón que huían, luego de punzocortantes a un alameda central.

Enrique Villalob indagatoria 6/1209/93 suntos responsables cuando cruzaba por ron sus pertenencias.

En el momento asaltantes, en la esqui y la alameda central efectivo, un cheque al nuevos pesos, una cha reproductora de casset llos.

Mujer robó ropa dama en una tienda del centro

México.- Martin Sandoval fué detenida luego de robar ropa de ubicada en una tienda de Septiembre informó la

Al ser detenida en su poder pantalones calcetas y ropa interior fue puesta a disposición agencia investigadora.

RESTAURANT BAR CAMPESTRE

DOÑA COCO

Jacarandas 322 Sur. Tel: 431-13

SI BUSCA LO MEJOR EN CARNES, AVES Y MARISCOS

VISITENOS...

Tenemos servicio a domicilio, llámenos

"Todos estamos con Doña Coco donde nos atienden bien y nos cobran poco"

SERVICIO DE BANQUETES EN SUS 3 SECCIONES

DISFRUTE DIARIAMENTE DE SU BAR "RINCON BOHEMIO"

JUMBO EXPRESS

LAVA CARROS AUTOMATIC

SOLICITA

- Trabajadores. Ambos sexos. Edad: 18 a 25 años. Estudios mínimos Secundaria, Licencia de Manejo.
- Vendedoras. Sexo femenino. 18 a 23 años. Estudio mínimo secundaria.

Buena presentación.

Interesados presentarse en Juárez 227 esq. P. Sánchez, con solicitud de empleo elaborada: de 11:00 a.m. a 2:00 p.m. y de 4:00 p.m. a 7:00 p.m.

Al buen vendedor: pocas palabras... 2-01-45 DESPUES

Avisos Cla$ificados

Lanza policía nacional ofensiva contra delincuencia común

Guatemala, 26 de junio (Notimex).- La policía nacional guatemalteca lanzó una "ofensiva directa", contra la delincuencia común en el país, capturando a unos 87 presuntos integrantes de pandillas juveniles, en las áreas marginales de la capital.

El vocero policial, Gonzalo Figueroa dijo que desde el jueves pasado se instrumentó el plan de "las Fuerzas de Seguridad Civil" (FCV), para detener la alta delincuencia en barrios y colonias marginales de la capital guatemalteca.

Figueroa aseguró que más de 600 agentes policiales mantendrán vigilancia permanente en los barrios populares "el Paraíso 1 y 2", "Barrio Colombia", "San Rafael 1 y 2 " y "Alameda", en la zona 18, al norte de la capital y la zona 12 al sur. Señaló que fueron desarticuladas cuando menos nueve pandillas juveniles, que cometen asesinatos y asaltos durante el día y la noche, y rivalizan con otros grupos utilizando armas que van desde palos, cadenas, cuchillos, piedras, armas de fuego de grueso calibre y hasta granadas.

Entre las bandas desarticuladas, según el reporte policial, están "los Tecolotes", "los Cobras", "Alacranes", "la Ratonera", "la L.K", "la Mormona" y "la Norte".

En los primeros operativos se logró la captura de diez delincuentes de alta peligrosidad, quienes presentaban más de cinco ingresos a las cárceles del país.

Asimismo, incautaron 20 armas blancas, entre cuchillos y machetes, pistolas de nueve milímetros y 80 onzas de mariguana.

"La policía nacional busca dar la seguridad que no tuvo la población en anteriores oportunidades y por eso vamos a atacar a la delincuencia severamente donde se encuentre ubicada", agregó el vocero policial.

La policía calcula que existen unos diez mil jóvenes, entre los 12 y 28 años, que integran unas 750 pandillas juveniles, conocidas en este país como "Maras".

Adolescente en coma da a luz

Birmingham, Inglaterra, 26 de junio (Reuter).- Una adolescente que ha estado en coma durante casi seis meses dio a luz hoy por una operación cesárea, informaron los médicos.

Melanie Douglas, de 19 años, quedó en coma luego de ser atropellada en diciembre por un automóvil en la ciudad de Birmingham, en el centro de Inglaterra, y los médicos descubrieron más tarde que estaba embarazada.

El sexo del bebé, nacido nueve semanas antes de término, no fue revelado, pero su estado es satisfactorio según informaron los médicos.

Recientemente Douglas ha comenzado a salir del estado de coma y ahora es capaz de reconocer voces familiares, aunque no puede hablar. Los médicos le dijeron el mes pasado que estaba esperando un bebé.

GR a miscuidas en o fronterizo

26 de junio (Notimex).- La de la República (PGR) investiga a ra, quienes podrían estar inmis- narcotráfico, informó el delega- Sonora, Rodolfo Palomares Gue-

clinó proporcionar los nombres gadas, pero "se vigilan todas las de orden federal".

planteó que las corporaciones veles de gobierno se coordinarán Estados Unidos, a fin de frenar la fronteriza que les corresponde a

extenderá el compromiso del sub- Antonio García Torres, contral- Arizona, Dennis de Concinni, sobre rza especial para reducir la violen- norense.

17 de junio pasado García Torres Concinni en el condado de Cochise, ieron a promover la creación de minada "beta", que se encargaría ia en la frontera de Sonora y Palomares Guerrero agregó que ien los operativos de ese grupo, de corporaciones policiacas de los rno, en coordinación con sus simi-

VENDO CASA GRANDE
Precio de Oferta!
Con local para negocio.
Mayores informes al
Tel. 6-44-60

Rento departamento muy amplio y en la mejor ubicación de Tepic. Informes al 3-08-73

REGINO´S BAR
El lugar de reunión más fino de Tepic
ABIERTO DESDE LAS 11:00 A.M.
Zacatecas 92 Nte. Tel. 211-50 y 245-62

VACACIONES EN PUERTO VALLARTA
RENTE un departamento para 4 personas con cocina, alberca, estacionamientoa una cuadra de La Playa de los Muertos.
Promociópn 2 noches, 3 días N$ 300.00
Reservaciones teléfono 2-62-52

RENTO DEPARTAMENTO
En Cd. del Valle con sala, comedor, cocina integral, 3 recámaras con closet, 2 1/2 baños, cochera, con control remoto, antena parabólica, interfón, área para reuniones.
Informes 3-52-70

PAQUETE
Recámara Verona completísima.
Sala Montecarlo varios colores a escoger
N$ 4.500
Entrega inmediata con un ahorro de N$ 1.050
un enganche y 5 meses sin intereses
tenemos otros paquetes
Visítenos en Talleres Ibarra
Utilice su crédito Bancomer
Morelia No. 93 Nte.
Tel. 204-89 Tepic, Nay.
Luna Mielero

RENTO LOCAL COMERCIAL Y OFICINAS PARA DESPACHO. INFORMES 3-52-70

Terrenos:
Prol. San Juan (económicos) Prol. Linda Vista (residencial). El Aguacate (campestres).
Informes en Sn. Fco. No. 210 entre Lerdo y A. Nervo con Edgar Minor

RENTO DEPARTAMENTOS EN RIO NILO NO. 5 ENTRE ARGENTINA Y BRASIL CP. MOCTEZUMA. I NF. 3-34-84

¿NO OYE BIEN?
auditivos de méxico
LOPEZ NO. 15-201 CENTRO. MEXICO 06050 TEL. 512-2222 518-2830 FAX. 512-22 12
INFORMES EN TEPIC TEL. 2-78-66
SRITA PATRON ZARATE

Curso de Verano de Artes Plásticas para Niños
Pintura y modelado en barro
Teoría y práctica
Impartido por maestras de reconocido prestigio.
Del 5 de julio al 6 de agosto.
Informes al 3-03-55

Meridiano de Nayarit
Agencias Regionales de Distribución
Agentes
Jalcocotán y San Blas
Profesor Leopoldo Arreola Cruz
Guerrero 51 Oriente
Villa Hidalgo
Miguel A. Sierra Pérez
Ejido e Hidalgo Tel. 6-20-40
Acaponeta y Tecuala
Profesor Lucio Villavicencio C.
Chapultepec 7, Tel. 2-07-99
Ruíz
Juan Vega Zamarripa
Emilia Gallegos No. 13 Tel. 3-06-70
Tuxpan
Héctor Páez Miramontes
Independencia No. 220 Ote. Tel: 2-00-85
Ixtlán, Jala y Ahuacatlán
Juan José Arreola Pérez
Calle Ortiz 180 Ixtlán del Río, Nay.
(LADA) 91 324 Tel: 329-42
Amatlán de Cañas, Nayarit.
Alfonso Dueñas Becerra
Cuaihtémoc 27
Municipio Bahía de Banderas y Puerto Vallarta
C.P. José Luis Cervantes Valle
20 de Noviembre No. 9
Bucerías, Nay. Tel. 802-29
Oficinas en Puerto Vallarta
Morelia 121 Col. Libramiento
Tels: 4-10-25 y 4-15-05
Compostela.
Profesor Mauro Delgadillo Zaragoza
Hidalgo # 273 Nte. Tel: 7-08-86

ET DODGE FORD
Automáticas "RAMOS"
para todo misiones y hidráulicas,
el cambio de todo tipo
Ramos Rodríguez
TE GENERAL
Guadalajara Tel: 4-05-39 y 4-31-76
2 de Agosto Tepic, Nay.
VOLKSWAGEN RAMBLER

CARTA BLANCA
Para Usted!
gusta del sabor de una exquisita cerveza.
Santiago haga sus pedidos
los teléfonos 5-18-98
7, estamos en Corregidora 89.

Para mayor productividad de sus cosechas use:
"BIORGAN"
M.R.
Fertilizante orgánico, desbloqueador y mejorador de suelos
Contiene:
Nitrógeno, Fósforo, Potasio, Azufre, Magnesio, Calcio, Fierro, Manganeso, Zing, Boro, Molibdeno, Materia Orgánica, Micro organismos, Acidos; Húmico, Hymatomelánicos, Huminas y Fúlvicos.
Cómprelo en Húmicos Mexicanos S.A. de C.V., en la Ciudad Industrial, Nayarit, frente a la gasera.
Precio por tonelada del Biorgan $ 700,000.00 N$ 700.00
Envasado en sacos de 50 kg
Precio del saco: $ 35,000.00
N$ 35.00
Teléfonos 3-69-29 y 3-69-39
Fax 3-69-19
Tepic, Nayarit.

EN RENTA
LOCALES CENTRICOS
Para oficina frente al Cine Amado Nervo. Inf. Hidalgo 50 Pte. esq. Veracruz. Tel: 2-07-39

Vendo o traspaso negocio!
Lonchería y taquería
Paseo de la Loma No. 161 Tel. 4-06-29
Trato directo con el dueño

Se rentan consultorios médicos sólo especialistas. Informes al teléfono 2-62-56 para integrar unidad de especialidades médicas.

RENTO LOCAL CENTRICO PLANTA ALTA 130 M2 TEL: 2-62-56

DR. FELIPE ARRIAGA ROSALES
U.N.A.M.
otorrinolaringologo
Especialista
OIDOS-NARIZ GARGANTA-LARINGE Y TRASTORNOS DE LA VOZ
CITAS: 2-48-76
Zacatecas 292 nte. y Zaragoza
Tepic Nay.

mecánico de ntino Gómez.
o de torno en general, ra electrónica de , rectificadora de ciestorcidas.
nos con prensa para 100 as. San Luis 44 casi con Abasolo.
derezan rines y se n culatas de motores

Cinemas Insurgentes
SALA 1 4:10, 6:00, 7:50 y 9:40 | CALLES SANGRIENTAS Una emocionante película de acción
SALA 2 4:10, 6:00, 7:50 y 9:40 | BUFFY La casavampiros. Su cuerpo es dinamita y sólo él puede detenerla

RAUL

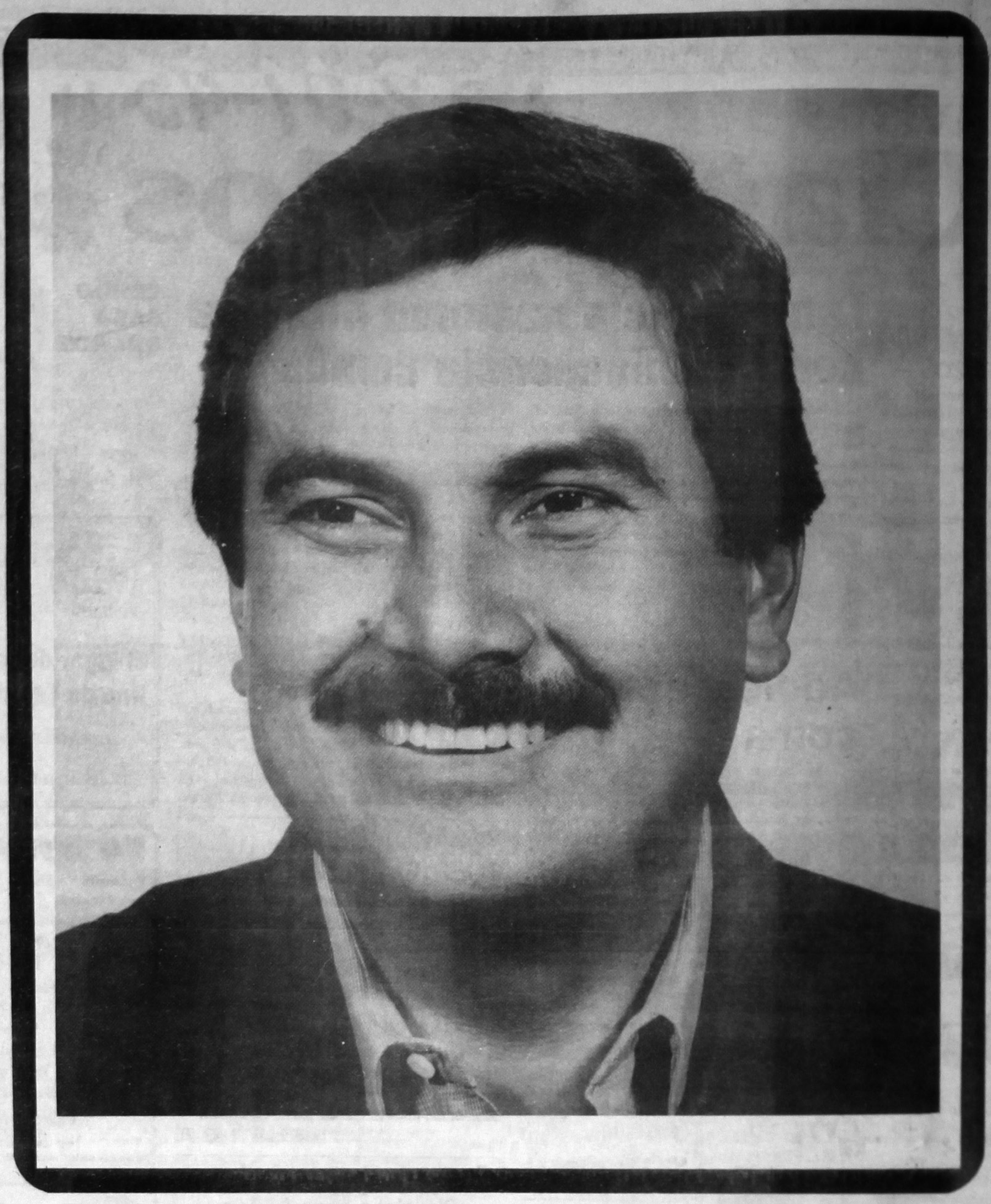

PRESIDENTE MUNICIPAL

POR TEPIC

VOTA ASI

¡¡VAMOS POR MAS PROGRESO!!

4 DE JULIO